

CASCO URBANO DE PUERTO WILCHES

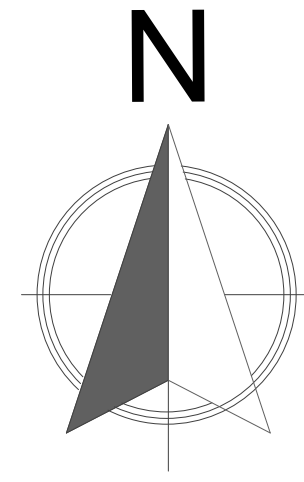

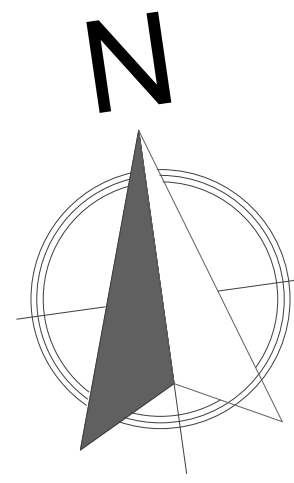

LOTE  
CARRERA 3 # 5 - 66

ESTADO ACTUAL

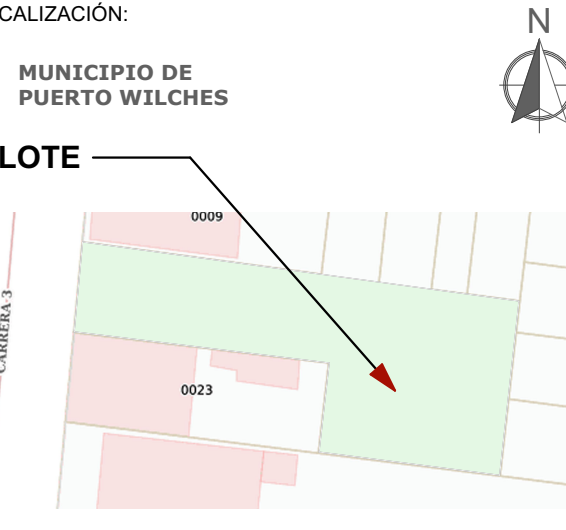

PLANTA ARQUITECTÓNICA  
Escala 1 : 75

Plano N°: 1	De: 7																																	
Código / Plano: <b>A - 101</b>																																		
 <b>WorkHorses SAS</b>																																		
<p><b>WORKHORSE S.A.S</b>                  NIT # 901.197.568-5                  Rep. Legal: Javier Leonardo Ramirez Prada                  C. e # 91.477.846 de Barranquilla                  Dirección: Avda La Rosita # 27 - 37, apto 21-02, edif. Green Gold, Bucaramanga.</p>																																		
<p>PROYECTO: <b>DISEÑO ARQUITECTÓNICO PARA LA SEDE DE LA CAJA DE COMPENSACIÓN FAMILIAR DE "CAFABA" EN EL MUNICIPIO DE PUERTO WILCHES</b></p>																																		
<p>DIRECCIÓN: <b>CARRERA 3 # 5 - 66 MUNICIPIO DE PUERTO WILCHES</b></p>																																		
<p>PROPIETARIO:  </p>																																		
<p>ARQUITECTO DISEÑADOR:                  Arq. SERGIO AUGUSTO SUÁREZ CRUZ                  Mat. Pro. No. 4602004-1314218</p>																																		
<p>CONTIENE:                  - LEVANTAMIENTO ARQUITECTÓNICO                  - LOCALIZACIÓN</p>																																		
<p>ESCALA: INDICADA                  REFERENCIA GRÁFICA:</p>																																		
<p>LOCALIZACIÓN:                  MUNICIPIO DE PUERTO WILCHES                  LOTE</p> 																																		
<p>MODIFICACIONES Y OBSERVACIONES:</p> <table border="1" style="width: 100%; border-collapse: collapse;"> <thead> <tr> <th style="width: 70%;">OBSERVACIONES</th> <th style="width: 10%;">FECHA</th> <th style="width: 20%;">MODIFICACIONES</th> </tr> </thead> <tbody> <tr><td> </td><td> </td><td> </td></tr> <tr><td> </td><td> </td><td> </td></tr> <tr><td> </td><td> </td><td> </td></tr> <tr><td> </td><td> </td><td> </td></tr> <tr><td> </td><td> </td><td> </td></tr> <tr><td> </td><td> </td><td> </td></tr> <tr><td> </td><td> </td><td> </td></tr> <tr><td> </td><td> </td><td> </td></tr> <tr><td> </td><td> </td><td> </td></tr> <tr><td> </td><td> </td><td> </td></tr> </tbody> </table>		OBSERVACIONES	FECHA	MODIFICACIONES																														
OBSERVACIONES	FECHA	MODIFICACIONES																																
<p>FECHA: <b>Diciembre 2020</b></p>																																		
<p>DIGITALIZÓ:</p>																																		
<p>CÓDIGO / PLANO: <b>A - 101</b></p>																																		
Archivo de Proyecto:	Plano N°: De:																																	
1	7																																	



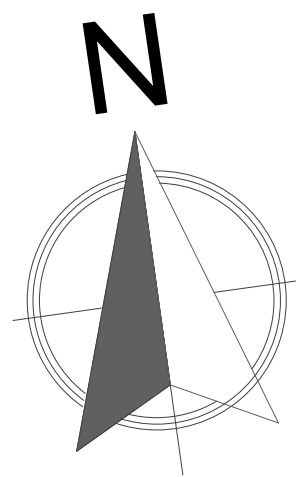
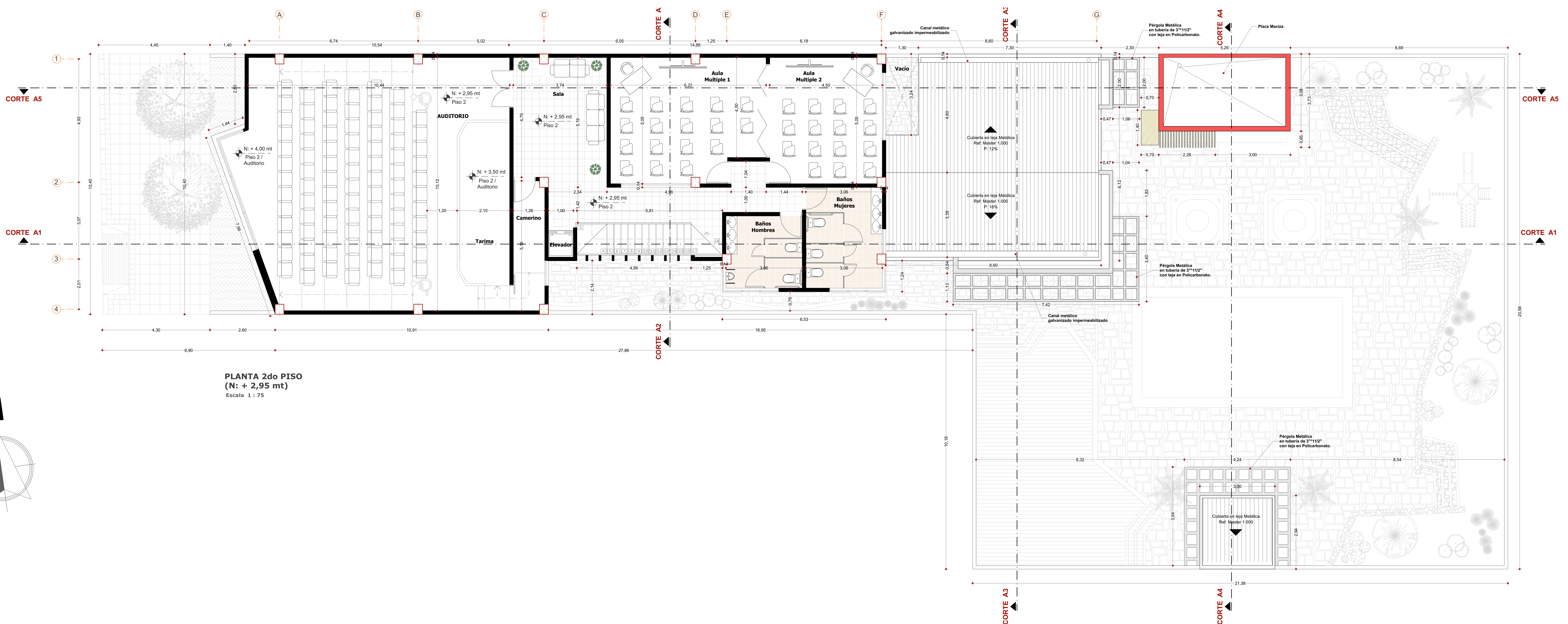
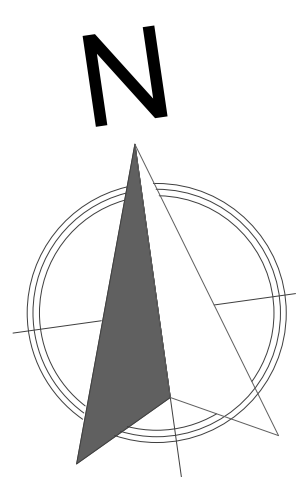
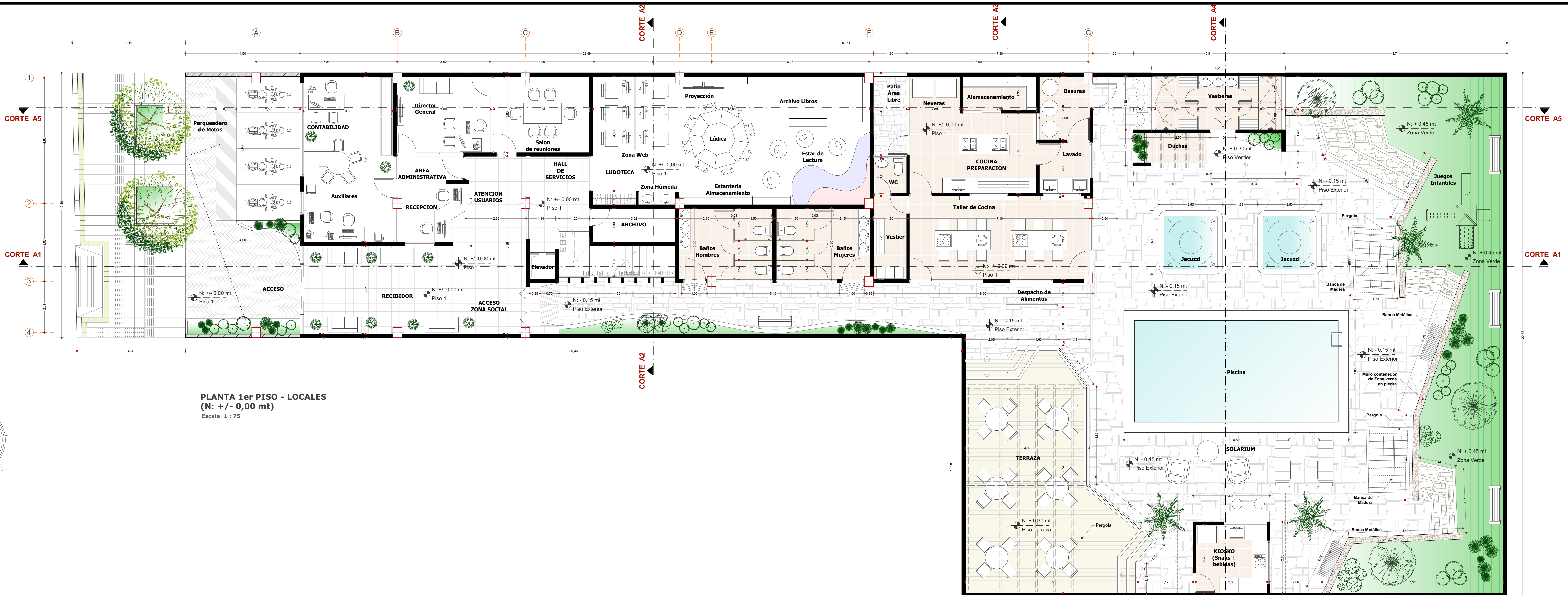

Plano N°: 2	De: 7	Archivo de Proyecto:																		
Código / Plano: A - 102																				
<p><b>WorkHorses SAS</b></p>																				
<p>WORKHORSE S.A.S NIT # 901.197.568-5 Rep. Legal: Javier Leonardo Ramirez Prada C.C. # 81.477.846 de Barranquilla Direccion: Avda La Rosita # 27 - 37, apto 21-02, edif. Green Gold, Bucaramanga.</p>																				
<p>PROYECTO:</p> <p><b>DISEÑO ARQUITECTÓNICO PARA LA SEDE DE LA CAJA DE COMPENSACIÓN FAMILIAR DE "CAFABA" EN EL MUNICIPIO DE PUERTO WILCHES</b></p>																				
<p>DIRECCION:</p> <p><b>CARRERA 3 # 5 - 66 MUNICIPIO DE PUERTO WILCHES</b></p>																				
<p>PROPIETARIO:</p>																				
<p>ARQUITECTO DISEÑADOR:</p> <p>Ara. SERGIO AUGUSTO SUÁREZ CRUZ Mat. Pto. No. 48602004-1314376</p>																				
<p>CONTIENE:</p> <ul style="list-style-type: none"> <li>- PLANTA 1er PISO</li> <li>- PLANTA 2do PISO</li> </ul>																				
<p>ESCALA: INDICADA</p> <p>REFERENCIA GRAFICA:</p>																				
<p>LOCALIZACION:</p> <p>MUNICIPIO DE PUERTO WILCHES</p> <p>LOTE</p>																				
<p>MODIFICACIONES Y OBSERVACIONES:</p> <table border="1"> <thead> <tr> <th>OBSERVACIONES</th> <th>FECHA</th> <th>MODIFICACIONES</th> </tr> </thead> <tbody> <tr><td> </td><td> </td><td> </td></tr> <tr><td> </td><td> </td><td> </td></tr> <tr><td> </td><td> </td><td> </td></tr> <tr><td> </td><td> </td><td> </td></tr> <tr><td> </td><td> </td><td> </td></tr> </tbody> </table>			OBSERVACIONES	FECHA	MODIFICACIONES															
OBSERVACIONES	FECHA	MODIFICACIONES																		
<p>FECHA:</p> <p><b>Diciembre 2020</b></p>																				
<p>DIGITALIZÓ:</p>																				
<p>CÓDIGO / PLANO:</p> <p><b>A - 102</b></p>																				
Archivo de Proyecto:	Plano N°:	De:																		
	2	7																		





WORKHORSE S.A.S  
 NIT # 901 197 568-5  
 Rep. Legal: Javier Leonardo Ramirez Prada  
 C.º # 81 477 846 de Barranquilla  
 Dirección: Avda La Rosita # 27 - 37, apto 21-02, edif. Green Gold, Bucaramanga.

PROYECTO:  
**DISEÑO ARQUITECTÓNICO PARA LA SEDE DE LA CAJA DE COMPENSACIÓN FAMILIAR DE "CAFABA" EN EL MUNICIPIO DE PUERTO WILCHES**

DIRECCIÓN:  
**CARRERA 3 # 5 - 66 MUNICIPIO DE PUERTO WILCHES**



ARQUITECTO DISEÑADOR:  
 Arq. SERGIO AUGUSTO SUÁREZ CRUZ  
 Mat. No. 48602004-1314758

CONTIENE:  
**- PLANTA CUBIERTAS  
 - RENDERS**

ESCALA: INDICADA  
 REFERENCIA GRAFICA:



MODIFICACIONES Y OBSERVACIONES:

OBSERVACIONES	FECHA	MODIFICACIONES

FECHA:  
**Diciembre 2020**

DIGITALIZÓ:

CÓDIGO / PLANO:  
**A - 103**

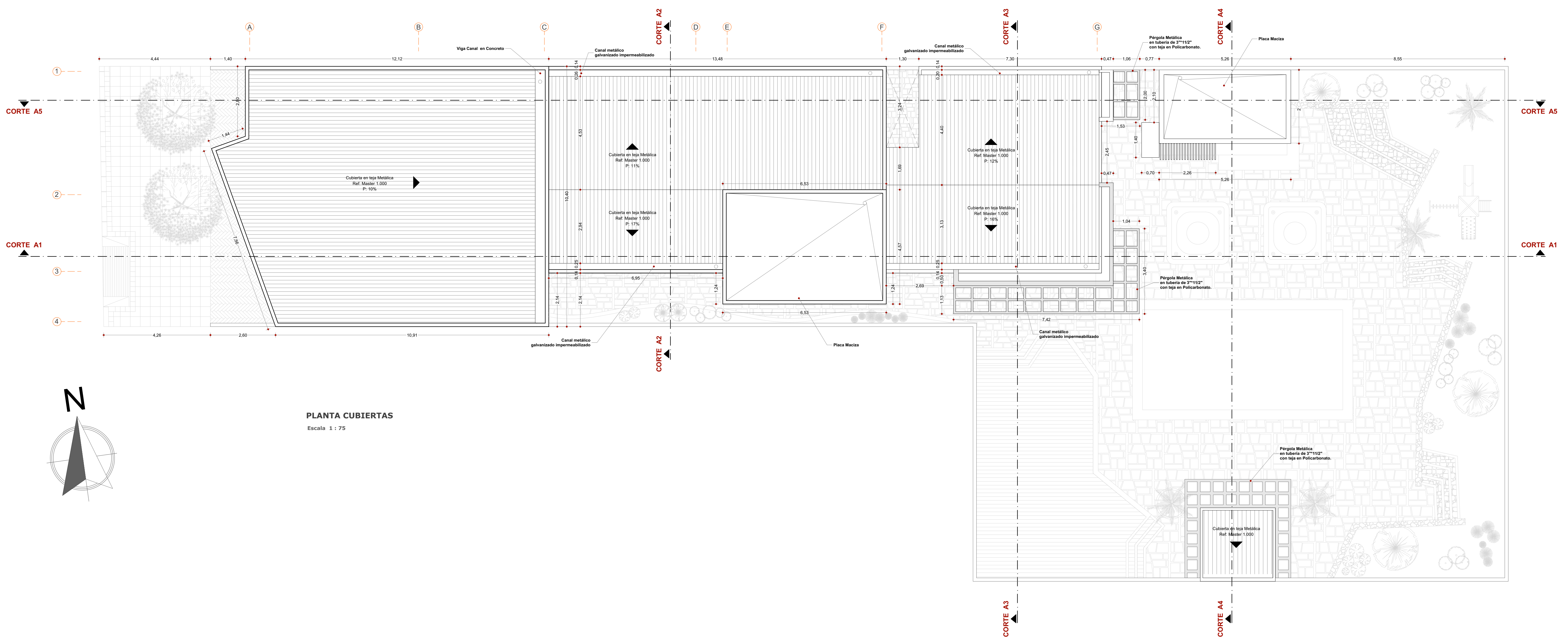

**PLANTA CUBIERTAS**  
 Escala 1 : 75

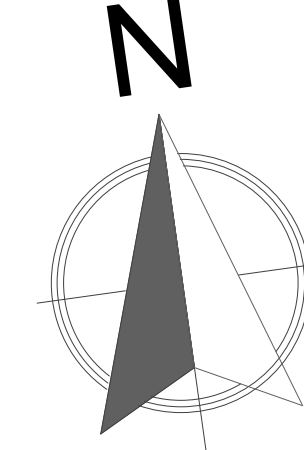

**VOLUMETRÍA DE FACHADA**



**ZONA SOCIAL RECREATIVA**







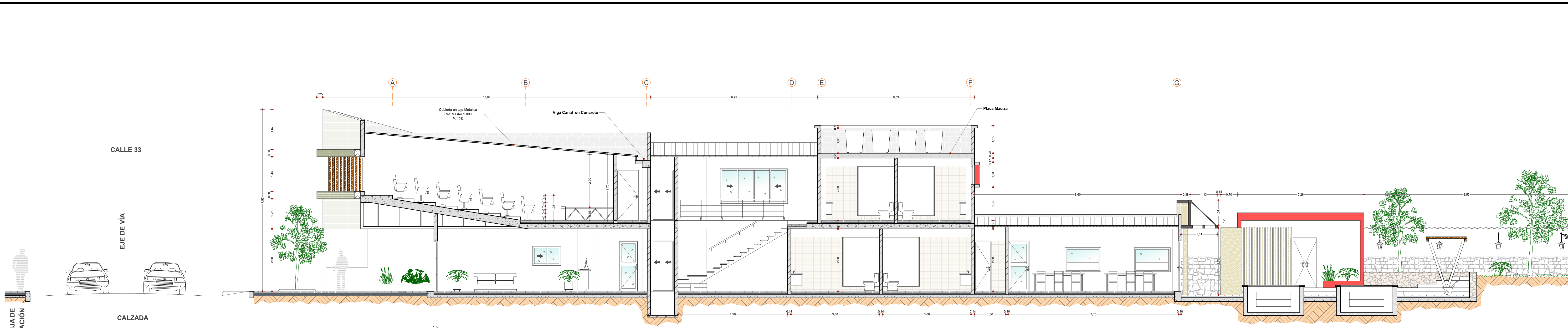

**CORTE A1**  
Escala 1 : 75

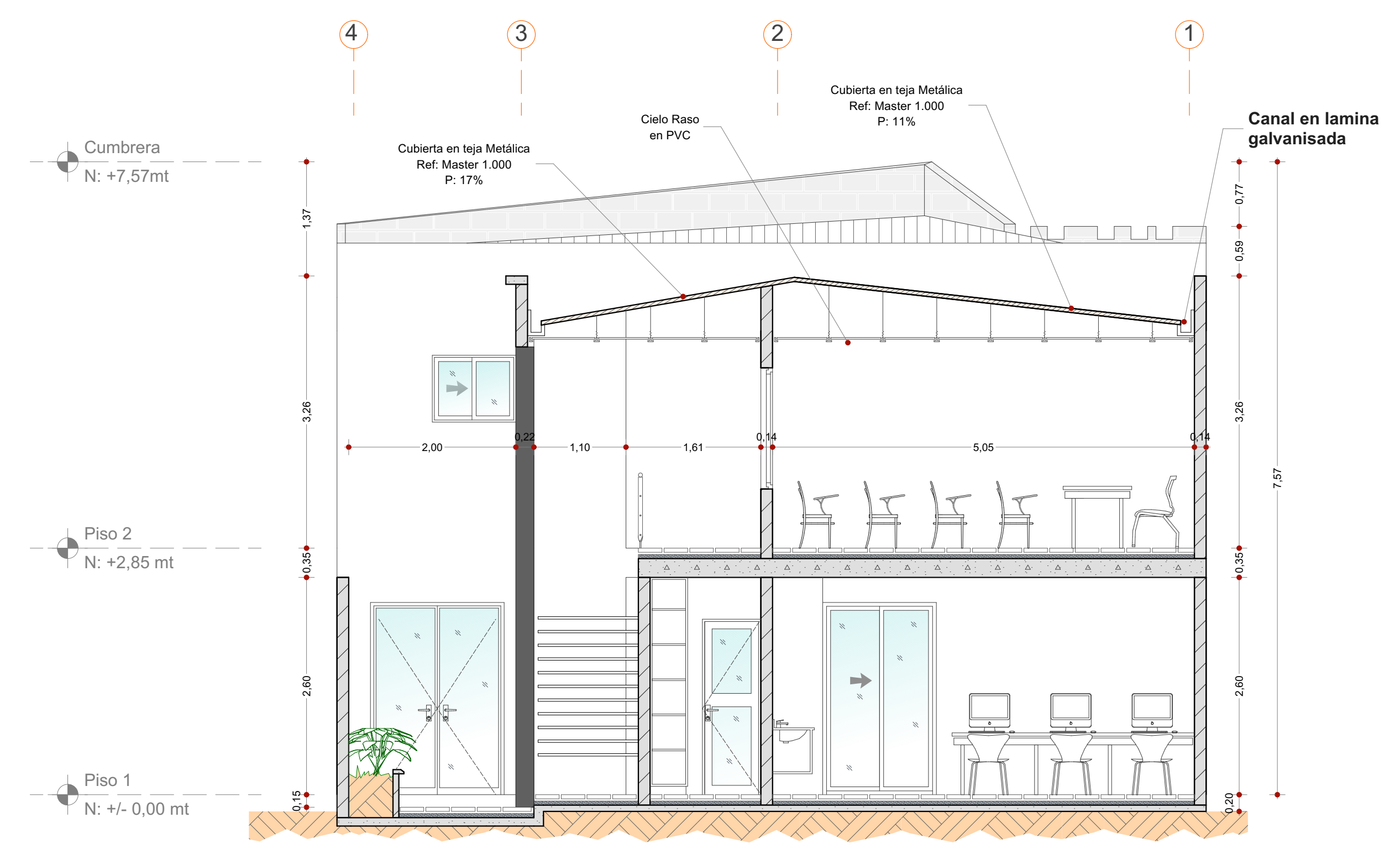

**CORTE A2**  
Escala 1 : 50

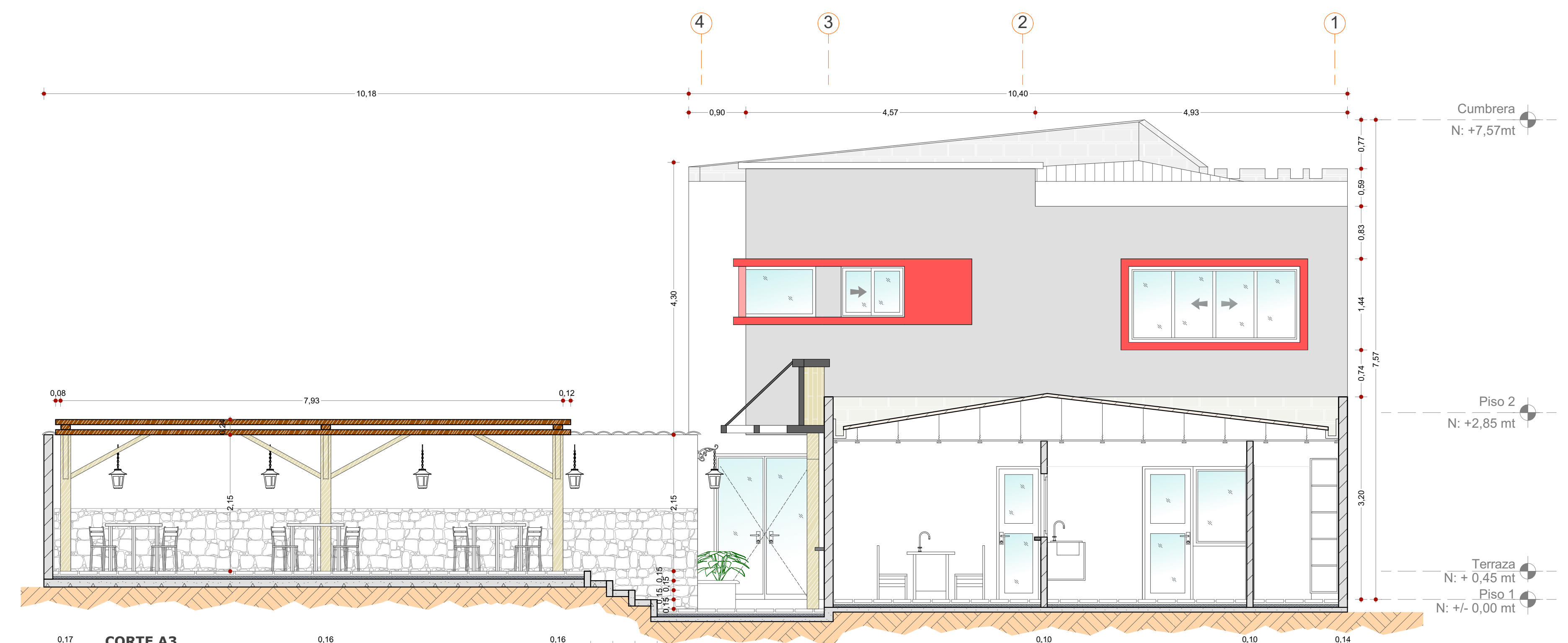



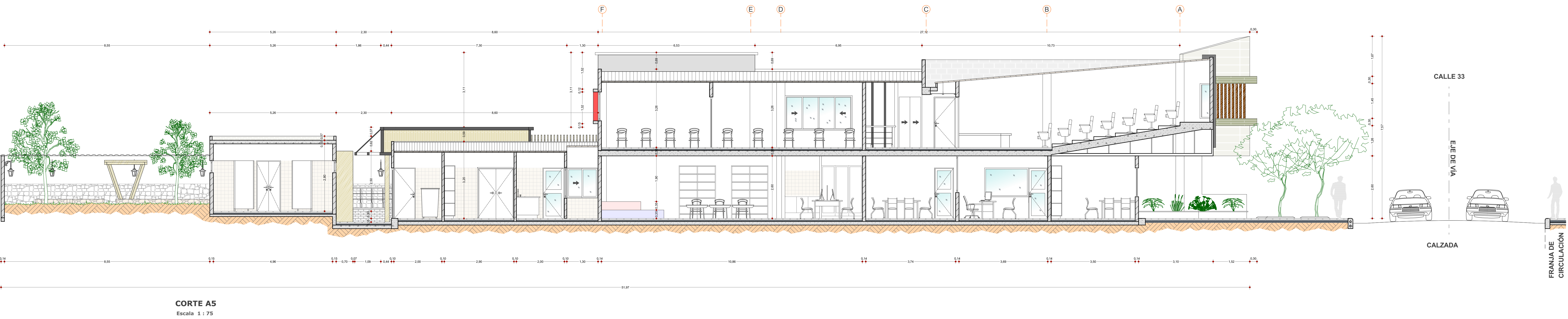
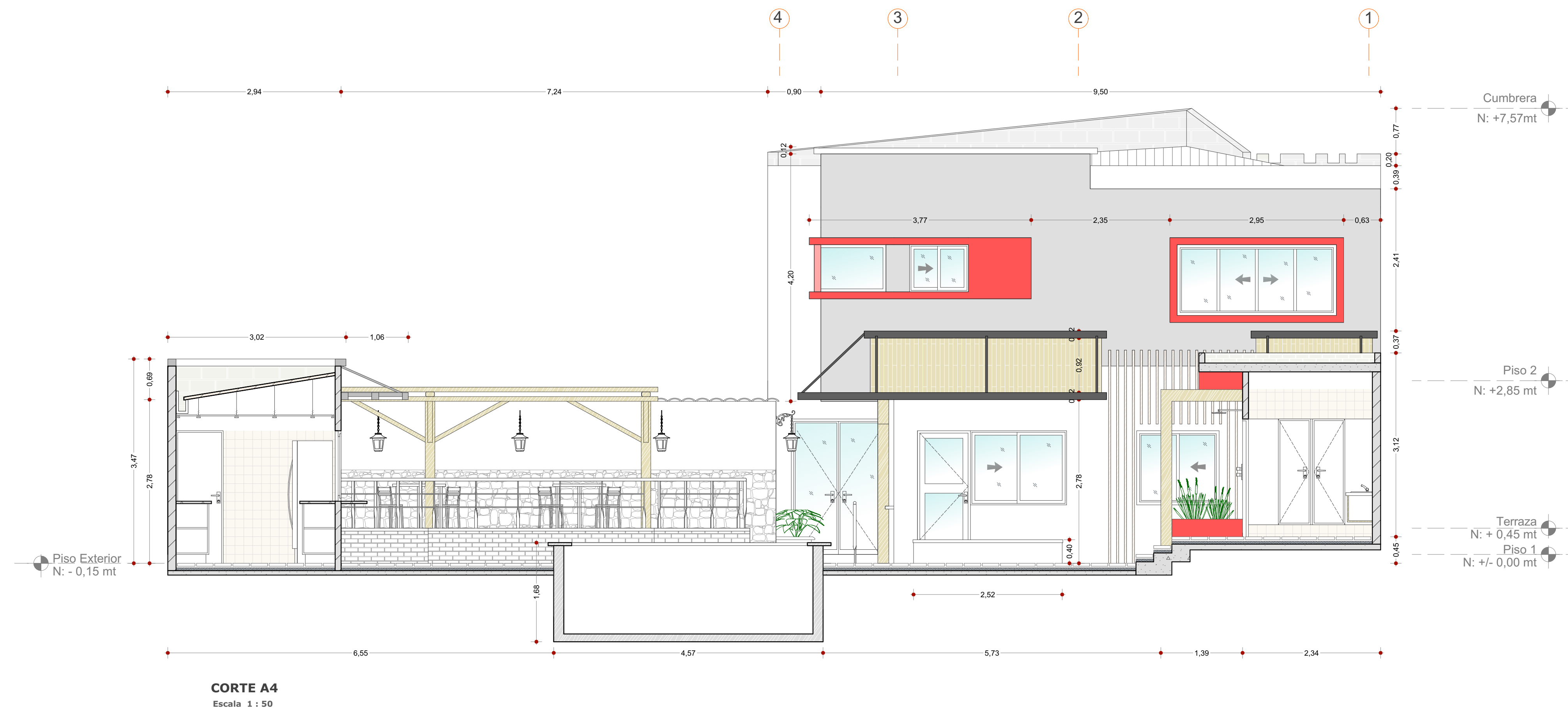

**CORTE A3**  
Escala 1 : 50

Plano N°: 7	De: 5																																	
Código / Plano: <b>A - 105</b>																																		
<p><b>WorkHorses SAS</b></p>																																		
<p><b>WORKHORSE S.A.S</b>          NIT # 901.197.568-5          Rep. Legal: Javier Leonardo Ramirez Prada          C. # 81.477.846 de la Armada          Dirección: Avda La Rosita # 27 - 37, apto 21-02, edif. Green Gold, Bucaramanga.</p>																																		
<p><b>PROYECTO:</b></p> <p><b>DISEÑO ARQUITECTÓNICO PARA LA SEDE DE LA CAJA DE COMPENSACIÓN FAMILIAR DE "CAFABA" EN EL MUNICIPIO DE PUERTO WILCHES</b></p>																																		
<p><b>DIRECCIÓN:</b></p> <p><b>CARRERA 3 # 5 - 66 MUNICIPIO DE PUERTO WILCHES</b></p>																																		
<p><b>PROPIETARIO:</b></p>																																		
<p><b>ARQUITECTO DISEÑADOR:</b></p> <p>Ara. SERGIO AUGUSTO SUÁREZ CRUZ          Mat. Pro. No. 48602004-1314378</p>																																		
<p><b>CONTIENE:</b></p> <ul style="list-style-type: none"> <li>- CORTE A1</li> <li>- CORTE A2</li> <li>- CORTE A3</li> </ul>																																		
<p><b>ESCALA:</b> INDICADA</p> <p><b>REFERENCIA GRAFICA:</b></p>																																		
<p><b>LOCALIZACIÓN:</b></p> <p>MUNICIPIO DE PUERTO WILCHES</p> <p><b>LOTE</b></p>																																		
<p><b>MODIFICACIONES Y OBSERVACIONES:</b></p> <table border="1"> <thead> <tr> <th>OBSERVACIONES</th> <th>FECHA</th> <th>MODIFICACIONES</th> </tr> </thead> <tbody> <tr><td> </td><td> </td><td> </td></tr> <tr><td> </td><td> </td><td> </td></tr> <tr><td> </td><td> </td><td> </td></tr> <tr><td> </td><td> </td><td> </td></tr> <tr><td> </td><td> </td><td> </td></tr> <tr><td> </td><td> </td><td> </td></tr> <tr><td> </td><td> </td><td> </td></tr> <tr><td> </td><td> </td><td> </td></tr> <tr><td> </td><td> </td><td> </td></tr> <tr><td> </td><td> </td><td> </td></tr> </tbody> </table>		OBSERVACIONES	FECHA	MODIFICACIONES																														
OBSERVACIONES	FECHA	MODIFICACIONES																																
<p><b>FECHA:</b> Diciembre 2020</p>																																		
<p><b>DIGITALIZÓ:</b></p>																																		
<p><b>CÓDIGO / PLANO:</b> <b>A - 105</b></p>																																		
Archivo de Proyecto:	Plano N°: 5	De: 7																																



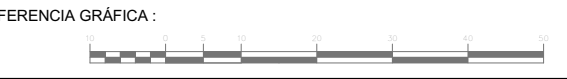





Plano N°: 7	9																																	
Archivo de Proyecto: De: <b>A - 106</b>																																		
Código / Plano: <b>A - 106</b>																																		
 <b>WorkHorses SAS</b>																																		
<small> <b>WORKHORSE S.A.S</b>            NIT # 901.197.568-5            Rep. Legal: Javier Leonardo Ramirez Prada            C. # 81.477.846 de Managua            Dirección: Avda La Rosita # 27 - 37, apto 21-02, edif. Green Gold, Bucaramanga.         </small>																																		
PROYECTO: <b>DISEÑO ARQUITECTÓNICO PARA LA SEDE DE LA CAJA DE COMPENSACIÓN FAMILIAR DE "CAFABA" EN EL MUNICIPIO DE PUERTO WILCHES</b>																																		
DIRECCIÓN: <b>CARRERA 3 # 5 - 66 MUNICIPIO DE PUERTO WILCHES</b>																																		
PROPIETARIO: 																																		
ARQUITECTO DISEÑADOR: <small>Arq. SERGIO AUGUSTO SUÁREZ CRUZ Mat. Pro. No. 48622004-1314376</small>																																		
CONTIENE: <b>- CORTE A4 - CORTE A5</b>																																		
ESCALA: INDICADA REFERENCIA GRAFICA: 																																		
LOCALIZACIÓN: MUNICIPIO DE PUERTO WILCHES <b>LOTE</b> 																																		
MODIFICACIONES Y OBSERVACIONES: <table border="1" style="width: 100%; border-collapse: collapse;"> <thead> <tr> <th style="width: 60%;">OBSERVACIONES</th> <th style="width: 20%;">FECHA</th> <th style="width: 20%;">MODIFICACIONES</th> </tr> </thead> <tbody> <tr><td> </td><td> </td><td> </td></tr> <tr><td> </td><td> </td><td> </td></tr> <tr><td> </td><td> </td><td> </td></tr> <tr><td> </td><td> </td><td> </td></tr> <tr><td> </td><td> </td><td> </td></tr> <tr><td> </td><td> </td><td> </td></tr> <tr><td> </td><td> </td><td> </td></tr> <tr><td> </td><td> </td><td> </td></tr> <tr><td> </td><td> </td><td> </td></tr> <tr><td> </td><td> </td><td> </td></tr> </tbody> </table>		OBSERVACIONES	FECHA	MODIFICACIONES																														
OBSERVACIONES	FECHA	MODIFICACIONES																																
FECHA: <b>Diciembre 2020</b>																																		
DIGITALIZÓ:																																		
CÓDIGO / PLANO: <b>A - 106</b>																																		
Archivo de Proyecto:	Plano N°: <b>6</b>	De: <b>7</b>																																



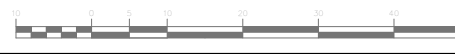

Plano N°: 7	De: 7																																	
Código / Plano: <b>A - 107</b>																																		
 <b>WorkHorses SAS</b>																																		
<p><b>WORKHORSE S.A.S</b>          NIT # 901.197.568-5          Rep. Legal: Javier Leonardo Ramirez Prada          C. # # 81.477.886 de Barranquilla          Dirección: Avda La Rosita # 27 - 37, apto 21-02, edif. Green Gold, Bucaramanga.</p>																																		
<p>PROYECTO:  <b>DISEÑO ARQUITECTÓNICO PARA LA SEDE DE LA CAJA DE COMPENSACIÓN FAMILIAR DE "CAFABA" EN EL MUNICIPIO DE PUERTO WILCHES</b></p>																																		
<p>DIRECCIÓN:  <b>CARRERA 3 # 5 - 66          MUNICIPIO DE PUERTO WILCHES</b></p>																																		
<p>PROPIETARIO:  </p>																																		
<p>ARQUITECTO DISEÑADOR:          Arq. SERGIO AUGUSTO SUÁREZ CRUZ          Mat. Pro. No. 48602004-1314378</p>																																		
<p>CONTIENE:  <b>- RENDERS</b></p>																																		
<p>ESCALA: INDICADA          REFERENCIA GRAFICA: </p>																																		
<p>LOCALIZACIÓN:          MUNICIPIO DE PUERTO WILCHES  <b>LOTE</b> </p>																																		
<p>MODIFICACIONES Y OBSERVACIONES:</p> <table border="1" style="width: 100%; border-collapse: collapse;"> <thead> <tr> <th style="width: 70%;">OBSERVACIONES</th> <th style="width: 10%;">FECHA</th> <th style="width: 20%;">MODIFICACIONES</th> </tr> </thead> <tbody> <tr><td> </td><td> </td><td> </td></tr> <tr><td> </td><td> </td><td> </td></tr> <tr><td> </td><td> </td><td> </td></tr> <tr><td> </td><td> </td><td> </td></tr> <tr><td> </td><td> </td><td> </td></tr> <tr><td> </td><td> </td><td> </td></tr> <tr><td> </td><td> </td><td> </td></tr> <tr><td> </td><td> </td><td> </td></tr> <tr><td> </td><td> </td><td> </td></tr> <tr><td> </td><td> </td><td> </td></tr> </tbody> </table>		OBSERVACIONES	FECHA	MODIFICACIONES																														
OBSERVACIONES	FECHA	MODIFICACIONES																																
<p>FECHA:  <b>Diciembre 2020</b></p>																																		
<p>DIGITALIZÓ:</p>																																		
<p>CÓDIGO / PLANO:  <b>A - 107</b></p>																																		
Archivo de Proyecto:	Plano N°: De:																																	
7	7																																	



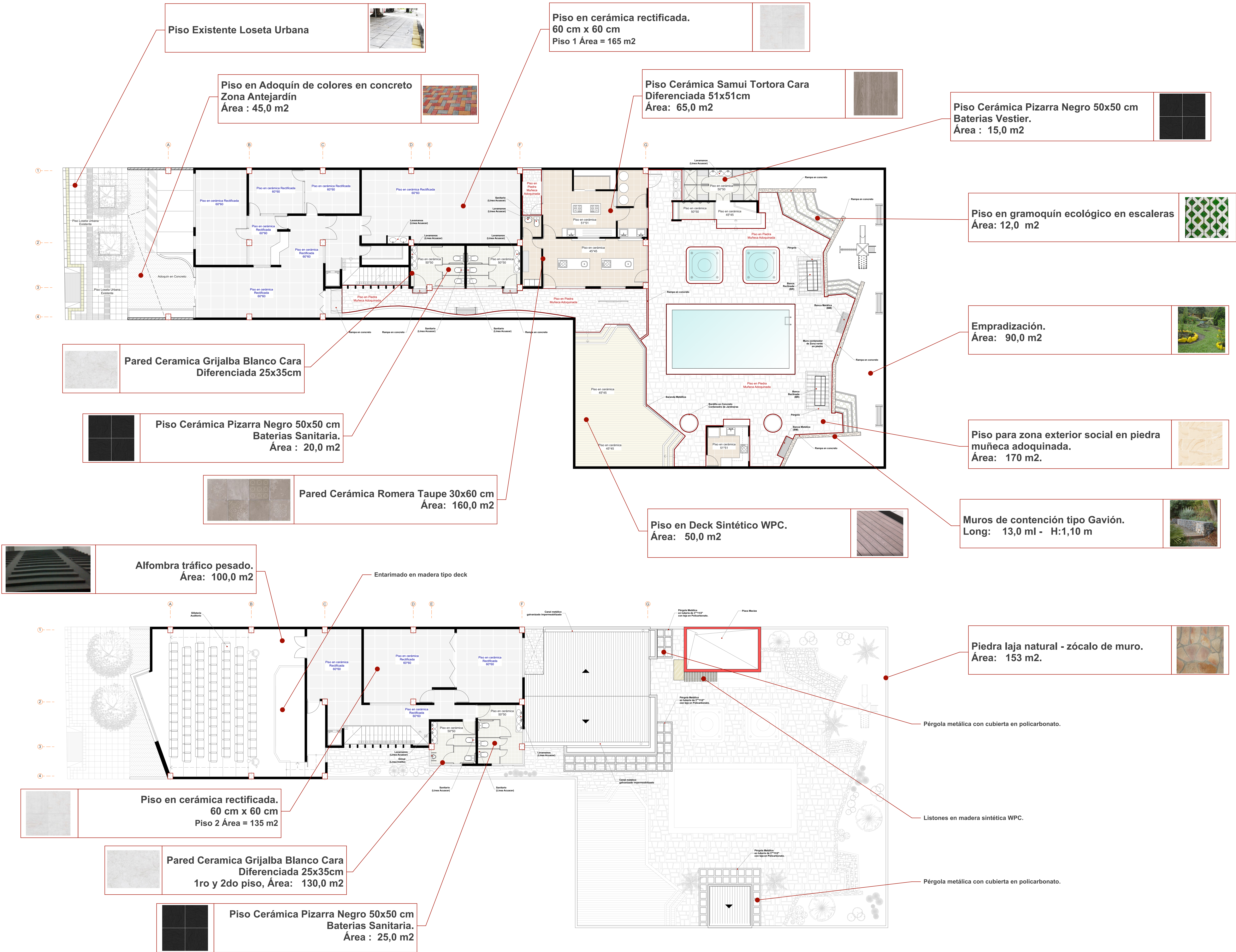

Plano N°: 3	De: 1																																	
Archivo de Proyecto: DETA - M																																		
Código / Plano: DETA - M																																		
<p><b>WorkHorses SAS</b></p>																																		
<p>WORKHORSE S.A.S          NIT # 901.197.568-5          Rep. Legal: Javier Leonardo Ramirez Prada          C.e # 47.846 de la empresa          Dirección: Avda La Rosita # 27 - 37, apto 21-02, edif. Green Gold, Bucaramanga.</p>																																		
<p>PROYECTO:  <b>DISEÑO ARQUITECTÓNICO PARA LA SEDE DE LA CAJA DE COMPENSACIÓN FAMILIAR DE "CAFABA" EN EL MUNICIPIO DE PUERTO WILCHES</b></p>																																		
<p>DIRECCIÓN:  <b>CARRERA 3 # 5 - 66 MUNICIPIO DE PUERTO WILCHES</b></p>																																		
<p>PROPIETARIO:  </p>																																		
<p>ARQUITECTO DISEÑADOR:          Arq. SERGIO AUGUSTO SUÁREZ CRUZ          Mat. No. 4862004-13147018</p>																																		
<p>CONTIENE:  <b>- DETALLE DE VENTANAS</b></p>																																		
<p>ESCALA: INDICADA</p>																																		
<p>REFERENCIA GRAFICA:</p>																																		
<p>LOCALIZACIÓN:          MUNICIPIO DE PUERTO WILCHES          LOTE</p>																																		
<p>MODIFICACIONES Y OBSERVACIONES:</p> <table border="1"> <thead> <tr> <th>OBSERVACIONES</th> <th>FECHA</th> <th>MODIFICACIONES</th> </tr> </thead> <tbody> <tr><td> </td><td> </td><td> </td></tr> <tr><td> </td><td> </td><td> </td></tr> <tr><td> </td><td> </td><td> </td></tr> <tr><td> </td><td> </td><td> </td></tr> <tr><td> </td><td> </td><td> </td></tr> <tr><td> </td><td> </td><td> </td></tr> <tr><td> </td><td> </td><td> </td></tr> <tr><td> </td><td> </td><td> </td></tr> <tr><td> </td><td> </td><td> </td></tr> <tr><td> </td><td> </td><td> </td></tr> </tbody> </table>		OBSERVACIONES	FECHA	MODIFICACIONES																														
OBSERVACIONES	FECHA	MODIFICACIONES																																
<p>FECHA:  <b>Diciembre 2020</b></p>																																		
<p>DIGITALIZÓ:</p>																																		
<p>CÓDIGO / PLANO:  <b>DETA - M</b></p>																																		
Archivo de Proyecto:	Plano N°: De:																																	
1	3																																	









TABLA DE DATOS		
ITE M	DESCRIPCION	CANT.
1	PLATAFORMA CUADRADA	2
2	PLATAFORMA TRIANGULAR	2
3	BARANDA TIPO I	3
4	BARANDA TIPO II	1
5	PASAMANOS RECTO	1
6	PASAMANOS ANGULADO	1
7	DESLIZADERO EN ACERO INOX. 304	1
8	ESCALERA DE ACCESO	1
9	ESCALERA DE ARCO	1
10	ESCALADOR DE ARBOL	1
11	BARRA	4
12	BARRAS DE FLEXION	4



- CONSIDERACIONES DEL INTERVENIENTOR**
- LA INTERVENIENTORA DEBE APROBAR LOS PLANOS DE OBRAS PROYECTOS POR EL CONSTRUCTOR.
  - LA INTERVENIENTORA DEBERÁ REVISAR Y CONTROLAR QUE LAS ESTRUCTURAS FABRICADAS NO EXCEDAN LAS INTERFERENCIAS MÍNIMAS PERMITIDAS DE ACUERDO AL CÓDIGO AHS 011-2010.
  - LA INTERVENIENTORA DEBE VERIFICAR Y APROBAR LAS ESPECIFICACIONES DE LOS PROCEDIMIENTOS DE SOLDADURA (MPS) AL SEÑAL DE LA CALIFICACION DE LOS SOLDADORES. LAS PRUEBAS DE CALIFICACION SE REALIZARAN DE ACUERDO A LOS REQUISITOS DE LA AHS 011-2010.
  - LA INTERVENIENTORA O PROPIETARIO DEL PROYECTO DEBE DISPONER DE UN INSPECTOR DE SOLDADURAS CALIFICADO SEGUN EL NUMERO F.2.14.4.2 DEL REGLAMENTO DE CONSTRUCCION SEMO-RESISTENTE NR-10 PARA LA INSPECCION DE LAS SOLDADURAS.
  - LA INTERVENIENTORA PROPIETARIO DEL PROYECTO Y EL CONSTRUCTOR DEBERAN PACTAR UN PROGRAMA DE CONTROL DE CALIDAD Y SUPERVISION TECNICA DE ACUERDO CON LA NORMA F.2.13 FABRICACION, MONTAJE Y CONTROL DE CALIDAD DEL REGLAMENTO DE CONSTRUCCION SEMO-RESISTENTE NR-10.
  - SE DEBE CUMPLIR LOS REQUISITOS MÍNIMOS PARA LA INSPECCION DE SOLDADURAS ESPECIFICADOS EN EL NUMERO F.2.14.4-INSPECCION DE SOLDADURAS. LOS PROCEDIMIENTOS DE ENLACE NO DESTRUCTIVOS SE ENCUENTRAN EN EL NUMERO F.2.14.5-ENLACE NO DESTRUCTIVOS PARA JUNTAS SOLDADAS.
  - MATERIALES Y MANO DE OBRA NO CONFORMES EN CUALQUIER ETAPA DEL DESARROLLO DE LOS TRABAJOS SE PODRAN IDENTIFICAR Y RESOLVER MATERIALES O MANO DE OBRA NO CONFORMES CON LOS DOCUMENTOS DEL PROYECTO. SIN EMBARGO, ESTA PROHIBIDA NO EXCEDER AL PROPIETARIO O AL INTERVENIENTOR EN SU OBLIGACION DE ESTAR REALIZANDO INSPECCIONES PROGRAMADAS Y SUCESIVAS A MEDIDA QUE AVANZA LOS TRABAJOS. LA EXISTENCIA DE TALES MATERIALES O MANO DE OBRA NO CONFORMES DEBERA PREVENIR EN CONFORMIDAD DEL FABRICANTE O EL MONITOR, SEGUN EL CASO, DE MANERA INMEDIATA LA CORRECCION DE LAS CONDICIONES DE NO CONFORMIDAD EN LOS MATERIALES O EN LA MANO DE OBRA QUE SEAN CONFORMES CON LA APROBACION DEL GERENTE ESTRUCTURAL, DE MANERA CONFORME CON EL ENVÍO DE SUS REPORTES AL INTERVENIENTOR O AL PROPIETARIO. LA FIRMA DE SUPERVISION TECNICA DEBE DARLA EL FABRICANTE Y EL MONITOR.
  - REPORTES DE REPARACIONES, REEMPLAZOS O ACEPTACION DE LOS ITEMS NO CONFORMES.
- CONSIDERACIONES DEL DISEÑO**
- ESTOS PLANOS SON DE DISEÑO ESTRUCTURAL Y SE REVISARE EL DESARROLLO DE PLANOS DE TALLER PARA MONTAJE Y FABRICACION POR PARTE DEL CONSTRUCTOR DE LA ESTRUCTURA DE ACERO.
  - EL ENCARGADO DE LA CONSULTORIA ESTRUCTURAL ACTUANDO COMO CONSULTOR ESTRUCTURAL DEL PROYECTO, EN CASO DE NO HACER PARTE DEL EQUIPO DE CONSTRUCCION DE LA ESTRUCTURA, SIN EMBARGO SU ALCANJE CONSISTE EN ASESORAR A LOS MANEJADORES Y PROYECTISTAS DE MONTAJE Y FABRICACION EN CUALES DEBERAN RESPONDER ESTRUCTURALMENTE LAS CONSIDERACIONES DE DISEÑO. LOS PLANOS DE TALLER Y MONTAJE DEBERAN SER REALIZADOS POR EL CONSTRUCTOR DE LA ESTRUCTURA METALICA. LOS DISEÑOS DEBERAN CORRESPONDER AL DISEÑO ESTRUCTURAL Y SE REQUIERE EL DETALLAMIENTO DE CADA PIEZA PARA SU FABRICACION EN TALLER.
  - PLANOS DE TALLER Y MONTAJE. CON INTERVENIENTOR LA FABRICACION DE LA ESTRUCTURA SE DEBERA PREPARAR PLANOS DE TALLER QUE DETERMINEN LA TOTALIDAD DE LA INFORMACION NECESARIA PARA LA FABRICACION DE CADA UNO DE LOS COMPONENTES, INCLUIDO LA LOCALIZACION, TIPO Y DIMENSIONES DE LAS SOLDADURAS Y LOS PERFOROS. CUANDO LOS PLANOS DE MONTAJE SE PREPARAN CON INTERVENIENTOR AL MONTAJE Y DEBERA PROPORCIONAR LA INFORMACION NECESARIA PARA EL MONTAJE DE LA ESTRUCTURA. LOS PLANOS DE TALLER Y LOS PLANOS DE MONTAJE DEBERAN ESTABLECER CLARAMENTE EL MONTAJE DE PRENSION CON INTERVENIENTOR AL MONTAJE Y DEBERAN ESTABLECER CLARAMENTE LAS CONDICIONES CON PERFOROS DE ALTA RESISTENCIA TIPO AEM-ASIS QUE DEBAN SER DE DISEÑO OBLIGADO O PRE-TRABAJADOS. LOS PLANOS DE TALLER Y LOS DE MONTAJE DEBERAN ESTABLECER TENIENDO EN CUENTA LA AGENERA, LA DISPOSICION Y LIMITACIONES DIMENSIONALES DEL EQUIPO DE OLAN Y ECONOMIA EN LA FABRICACION Y EL MONTAJE.

Plano N°: 3

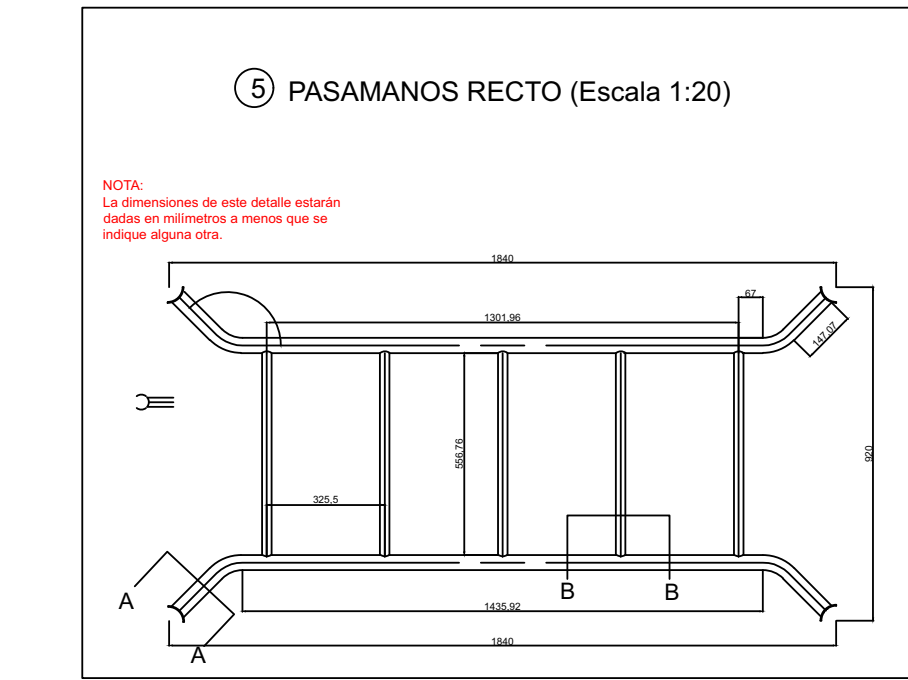
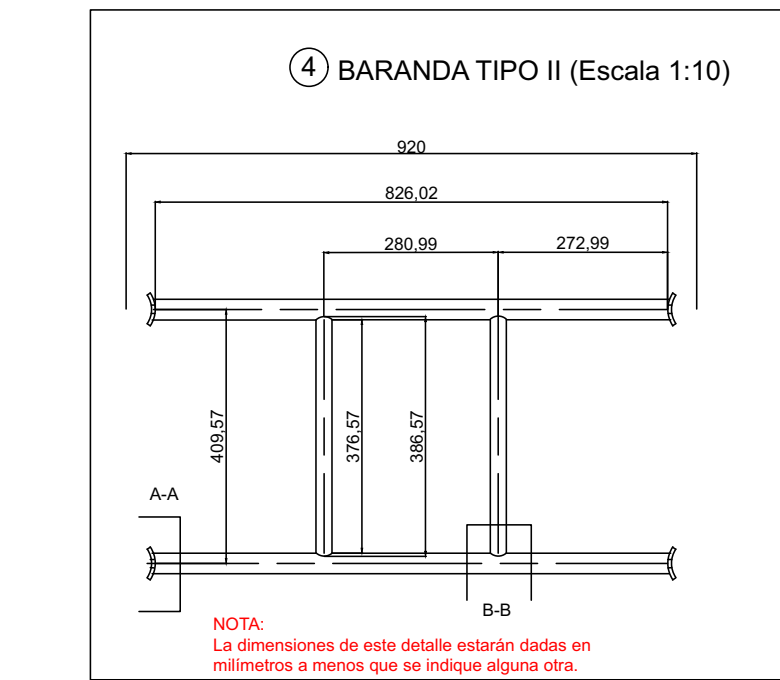
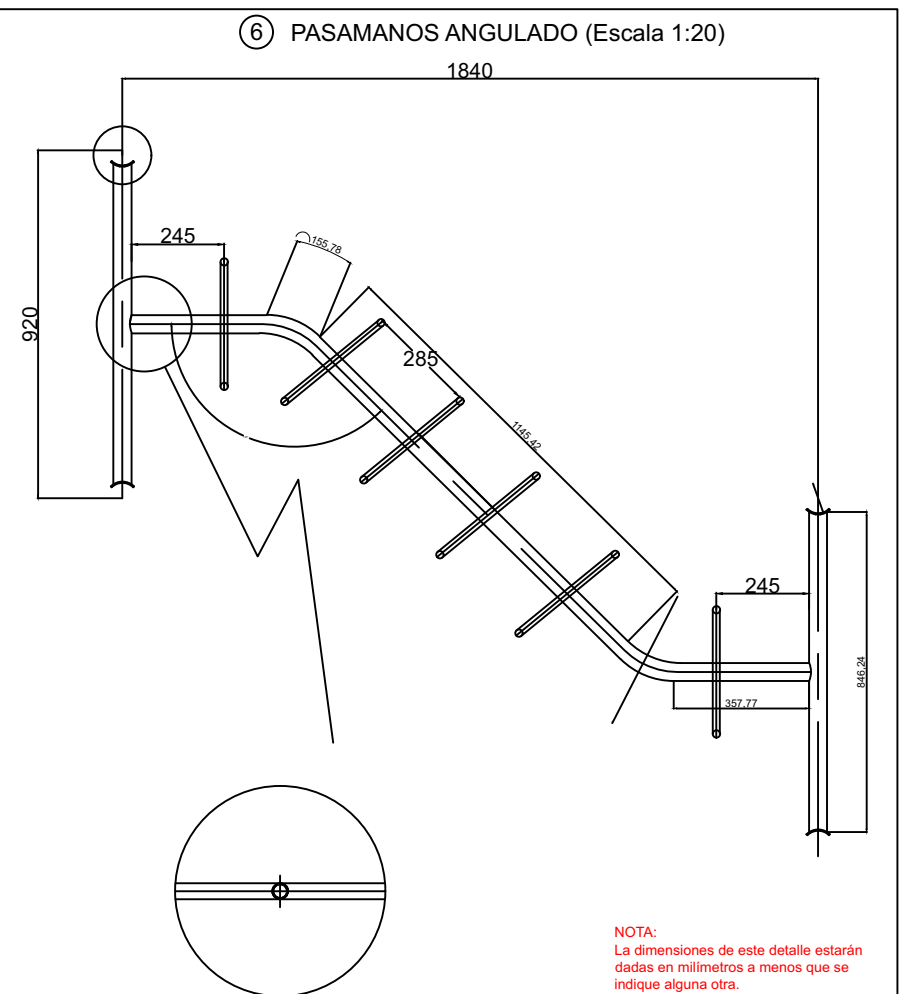
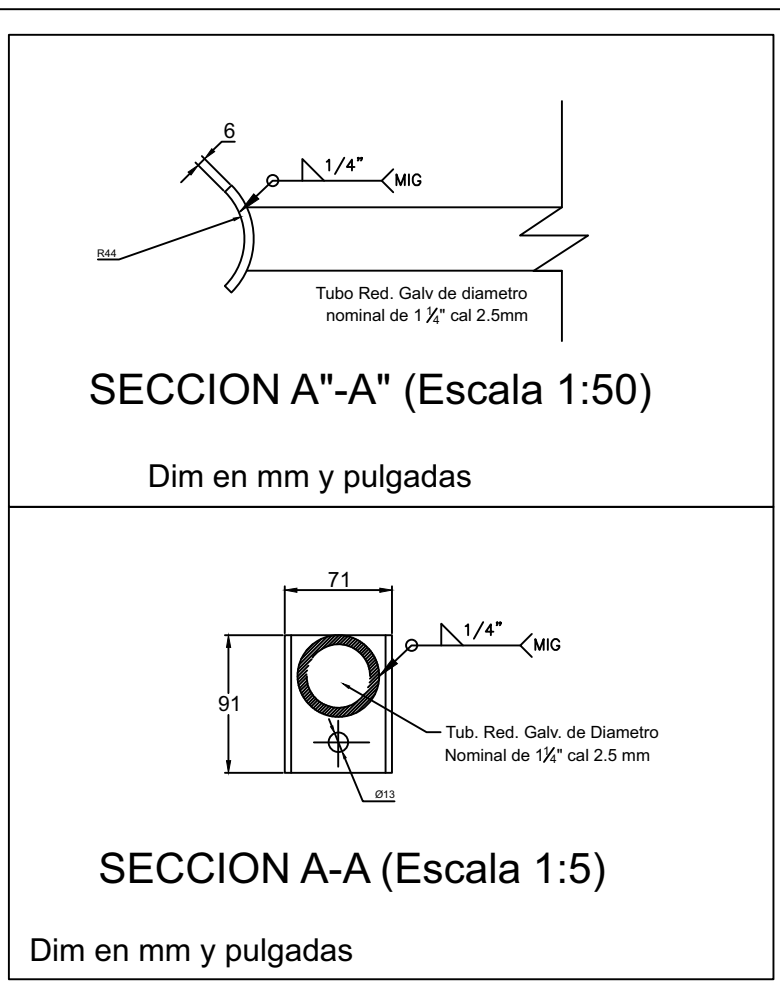
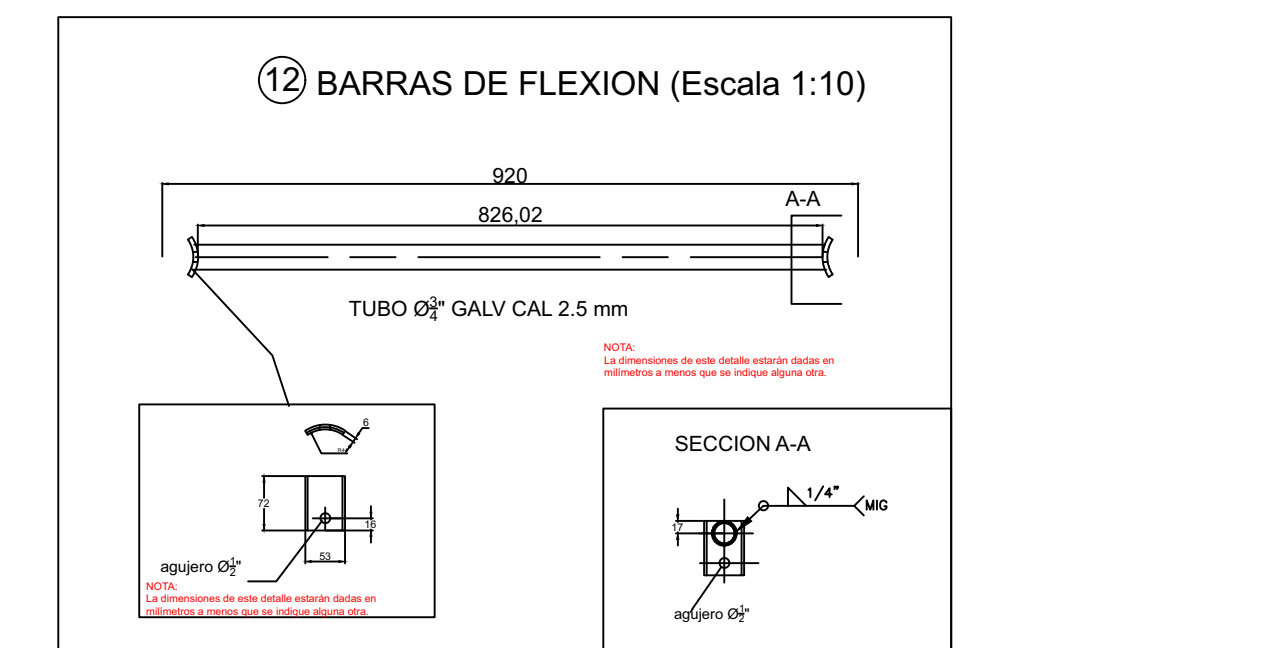
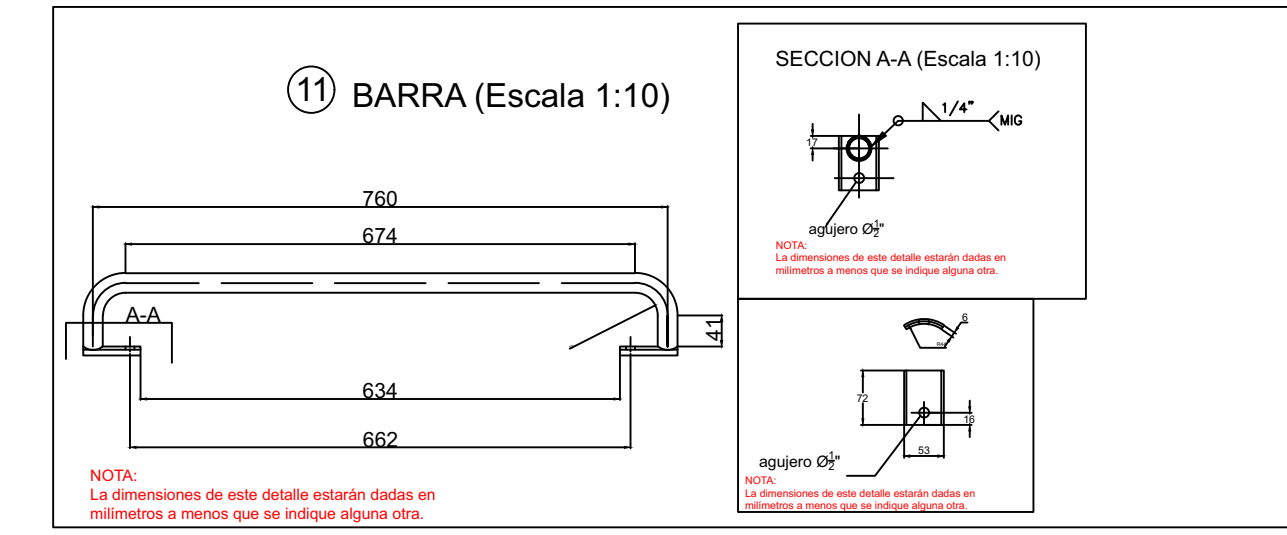
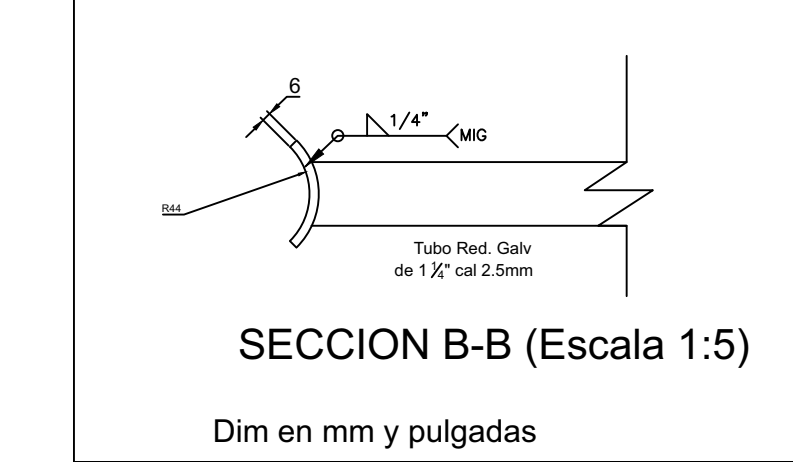
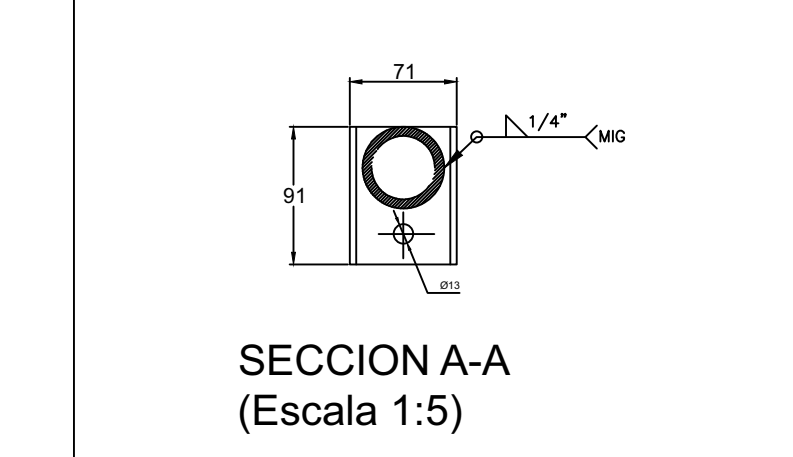
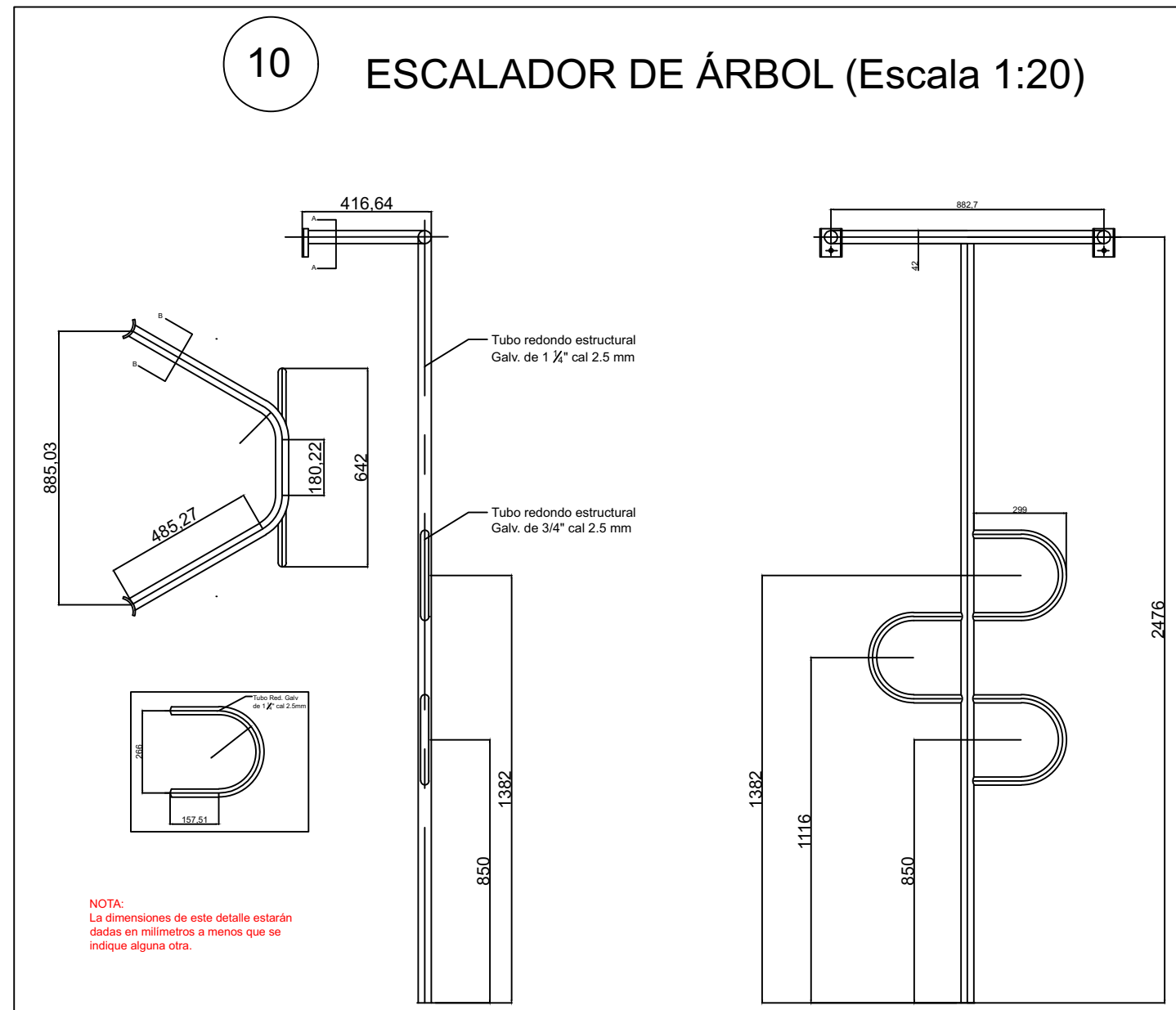
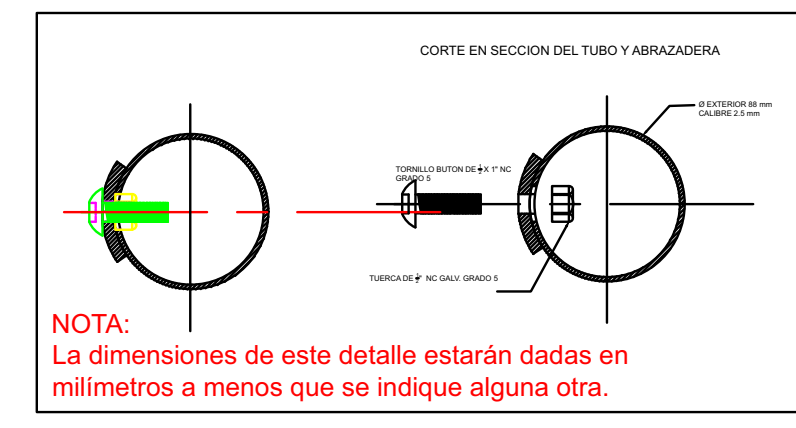
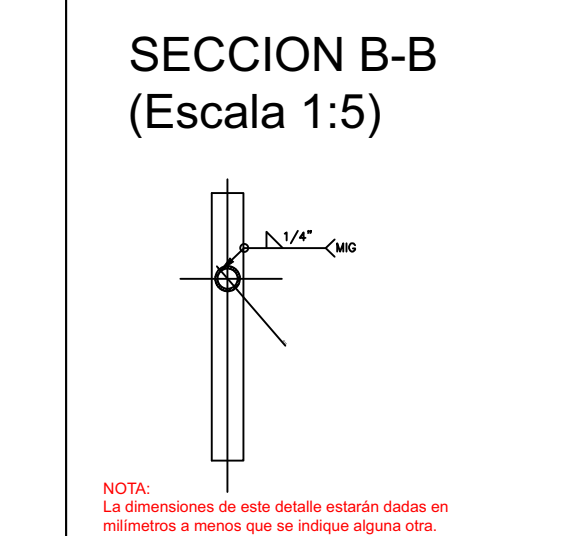
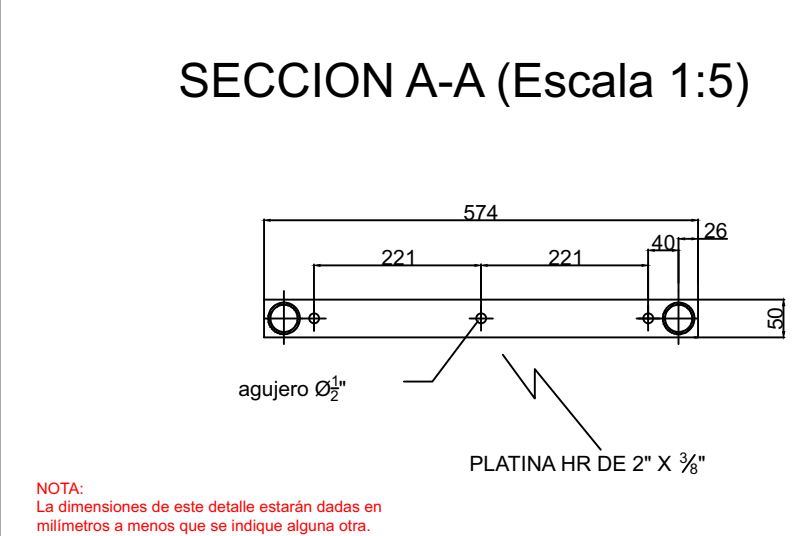
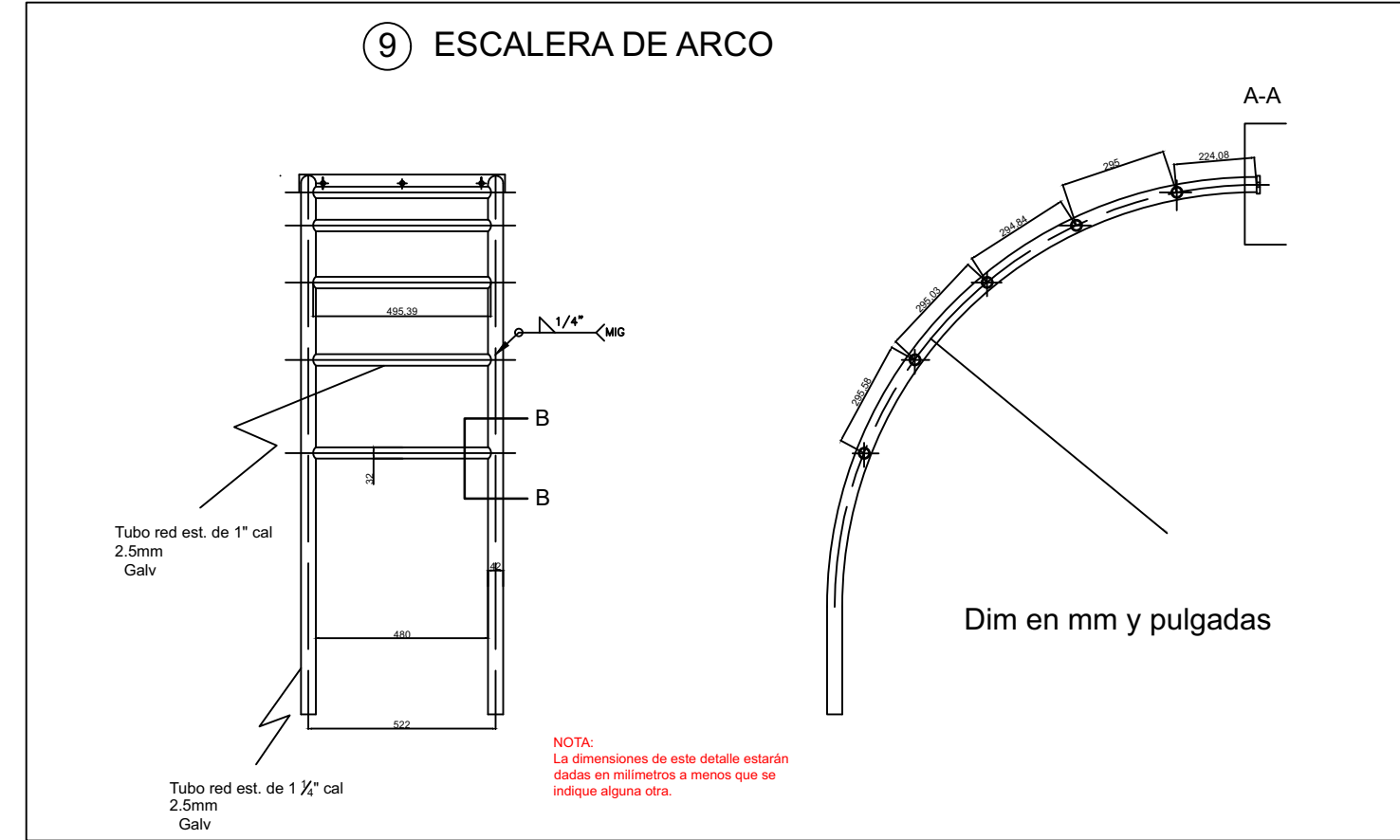
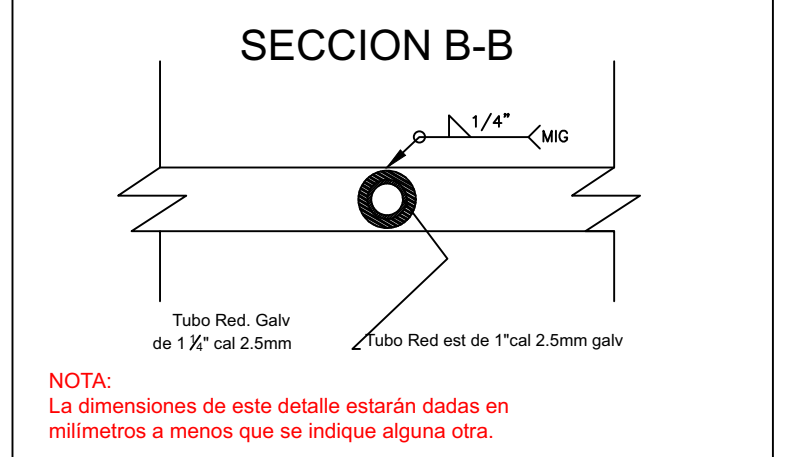
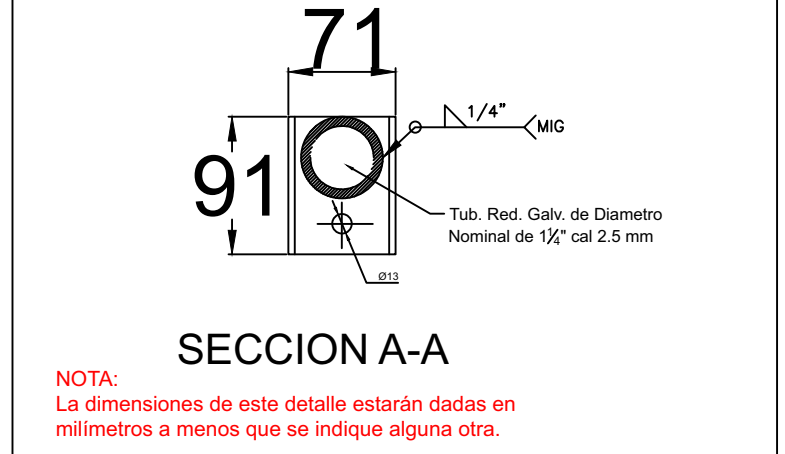
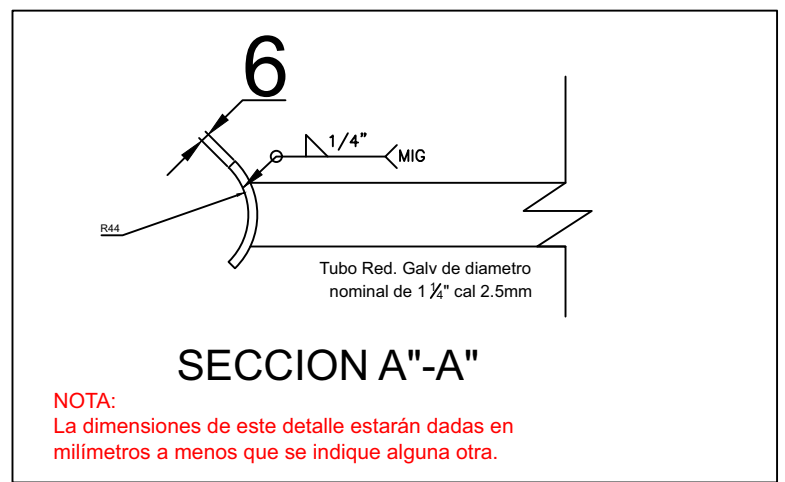
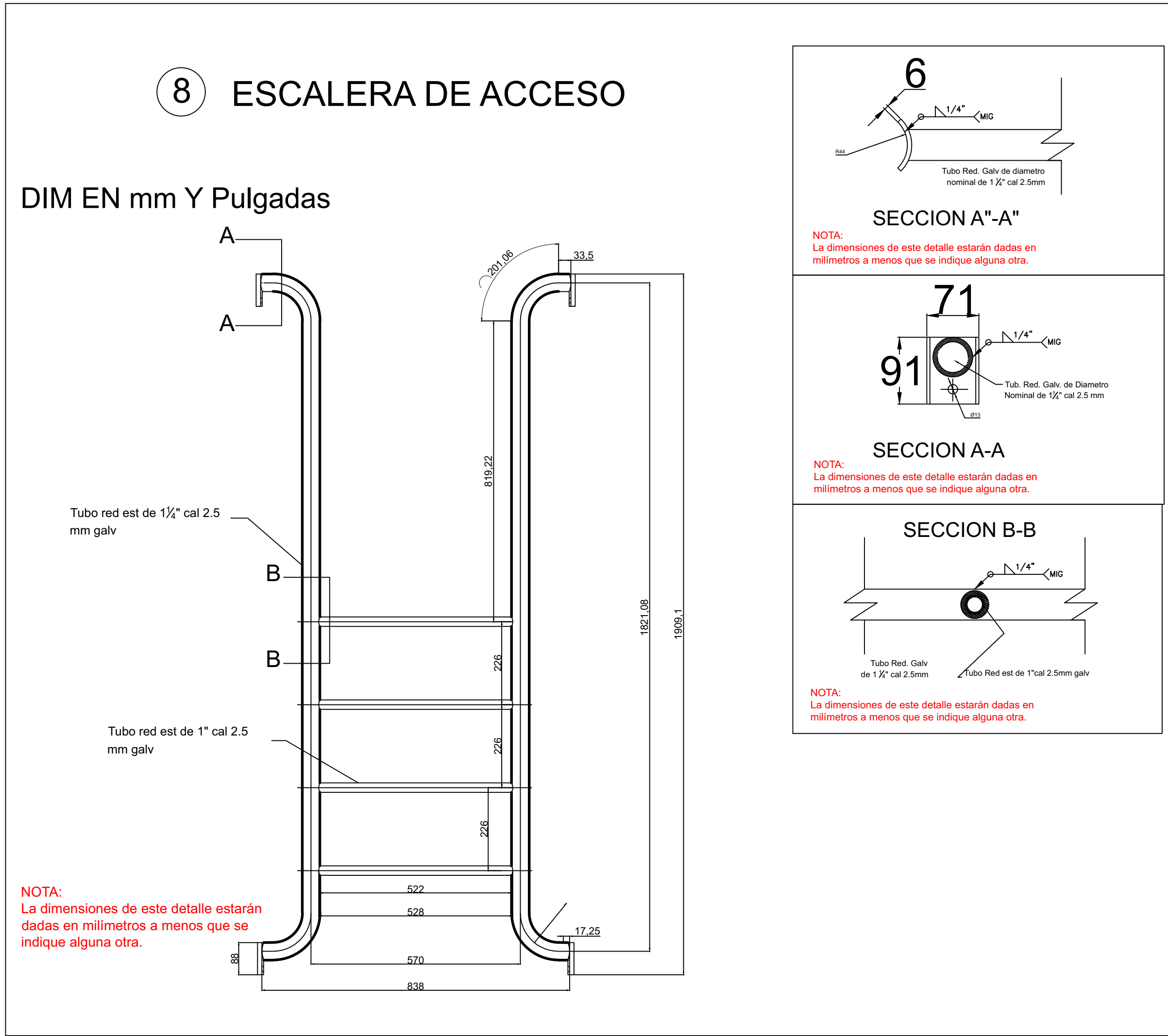
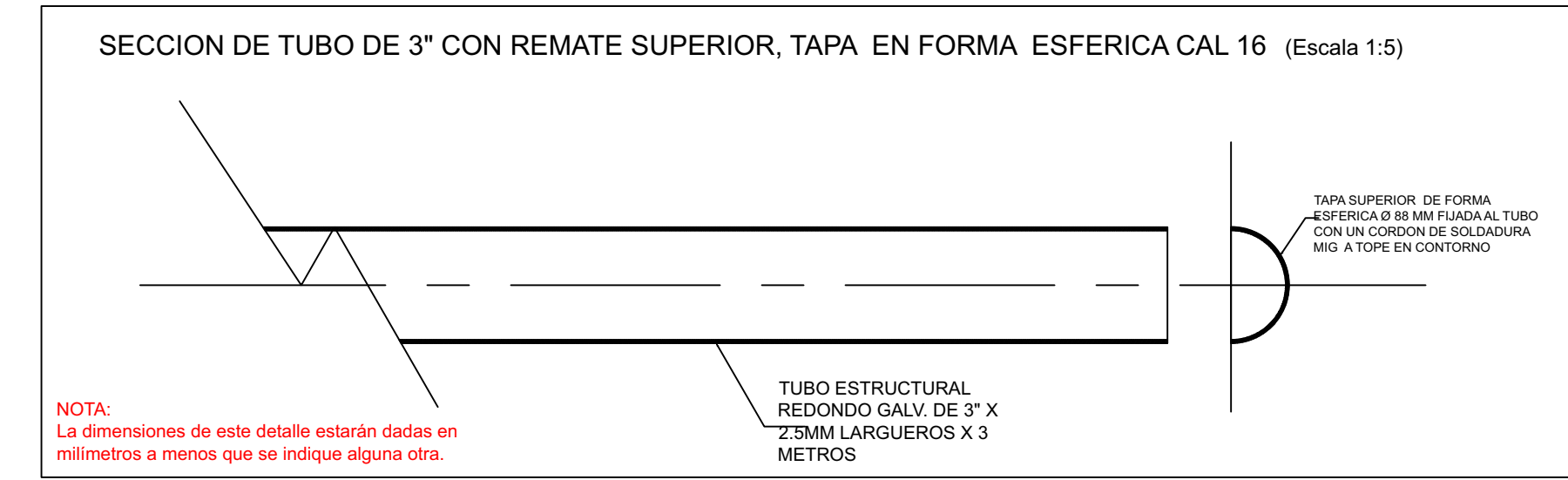
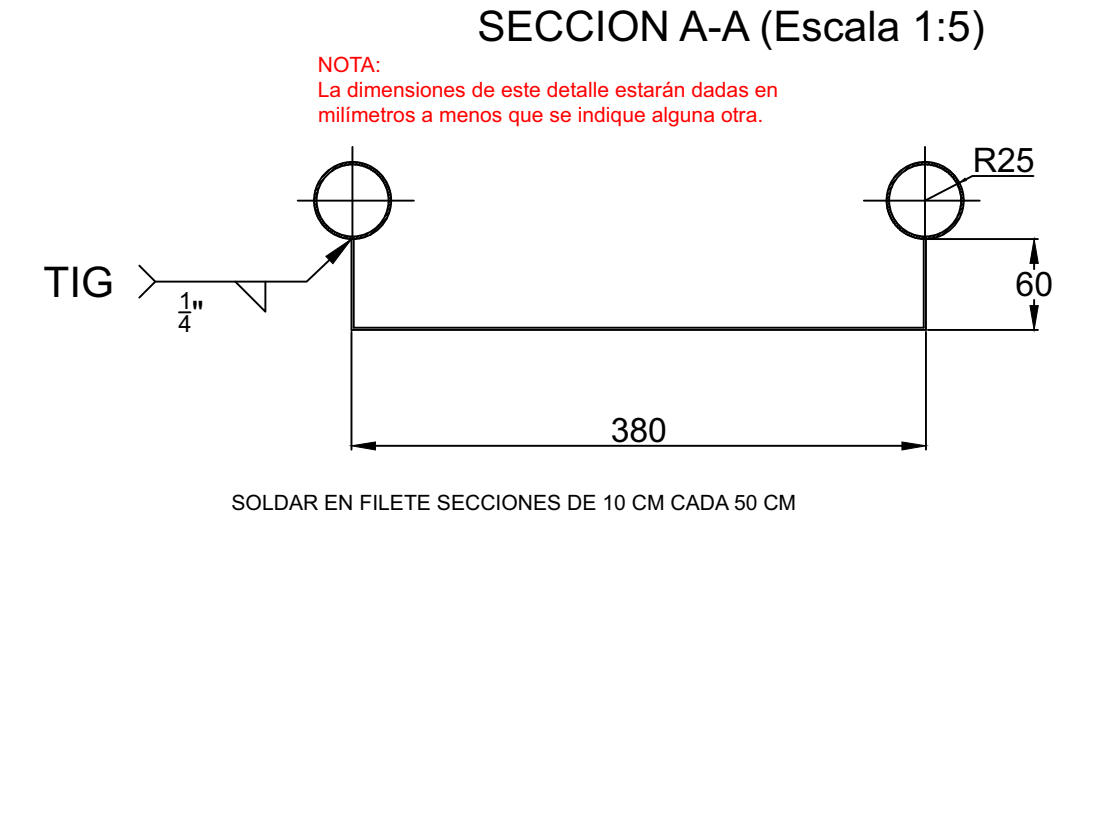
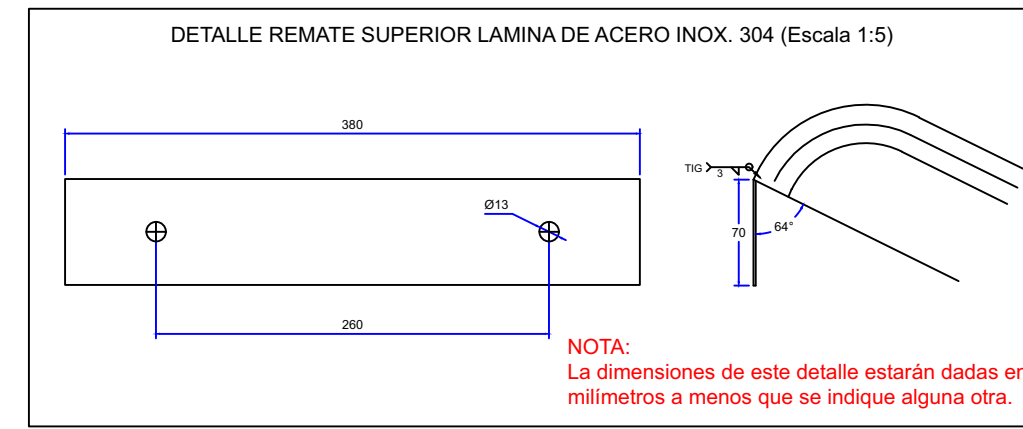
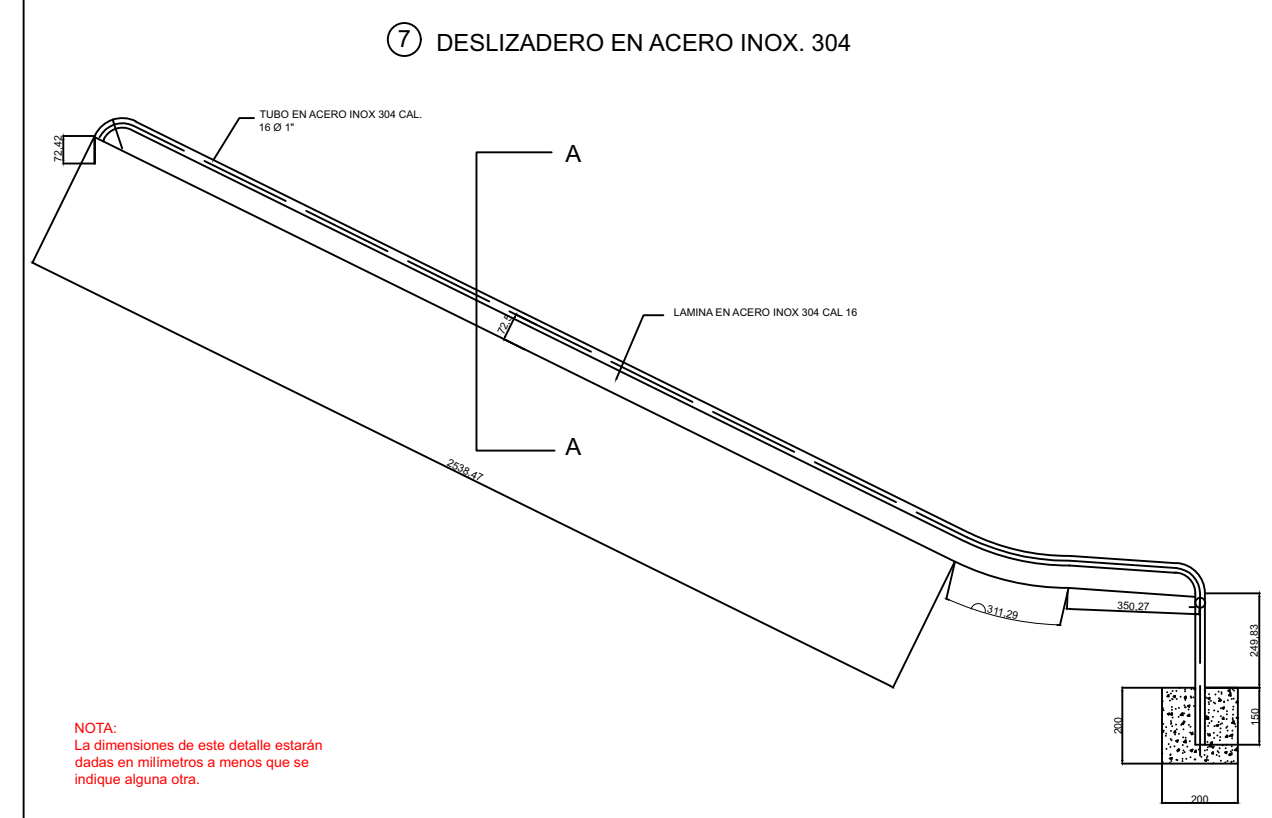
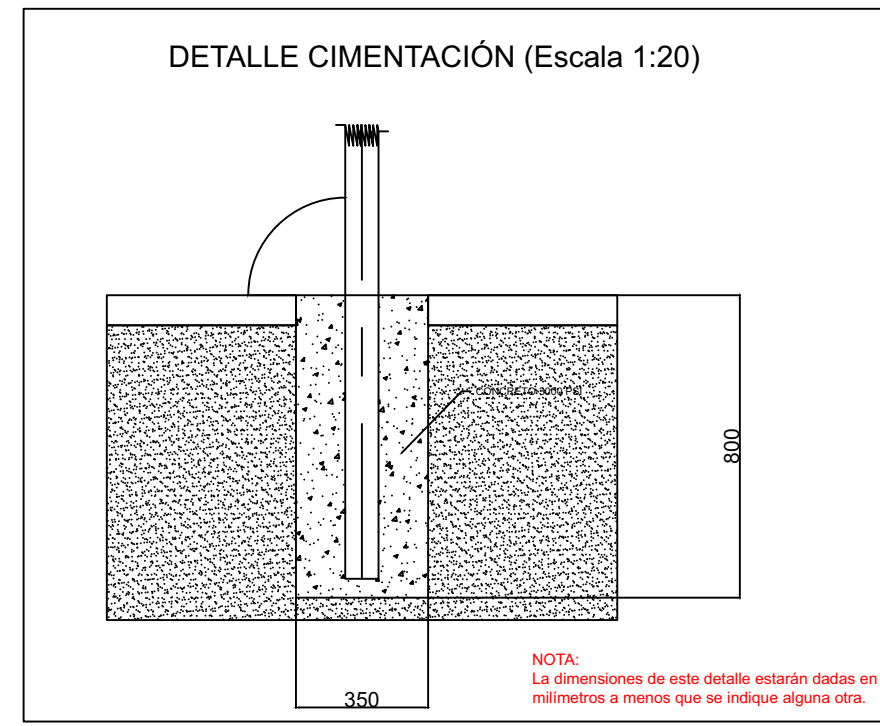
Dr: 3

Archivo de Proyecto: DETA - M

Código / Plano: DETA - M

WorkHorses SAS

WORKHORSE S.A.S  
 NIT # 901197508-5  
 Rep. Legal: Javier Leonardo Ramirez Prada  
 C.C # 91477846 de Embaga  
 Director: Andra La Rosita # 27 - 37, apto 21-02, edif. Green Gold, Bucaramanga.

PROYECTO:  
**DISEÑO ARQUITECTÓNICO PARA LA SEDE DE LA CAJA DE COMPENSACION FAMILIAR DE "CAFABA" EN EL MUNICIPIO DE PUERTO WILCHES**

DIRECCION:  
**CARRERA 3 # 5 - 66 MUNICIPIO DE PUERTO WILCHES**

PROPIETARIO:  

 Arq. SERGIO AUGUSTO SUÁREZ CRUZ  
 Mat. No. 4862004-1247010

ARQUITECTO DISEÑADOR:  
 Arq. SERGIO AUGUSTO SUÁREZ CRUZ  
 Mat. No. 4862004-1247010

CONTIENE:  
**- DETALLE DE VENTANAS**

ESCALA: INDICADA

REFERENCIA GRAFICA:

LOCALIZACION:  
 MUNICIPIO DE PUERTO WILCHES  
 LOTE

MODIFICACIONES Y OBSERVACIONES:

OBSERVACIONES	FECHA	MODIFICACIONES

FECHA: Diciembre 2020

DIGITALIZO:

CODIGO / PLANO: DETA - M

Archivo de Proyecto: Plano N°: 3







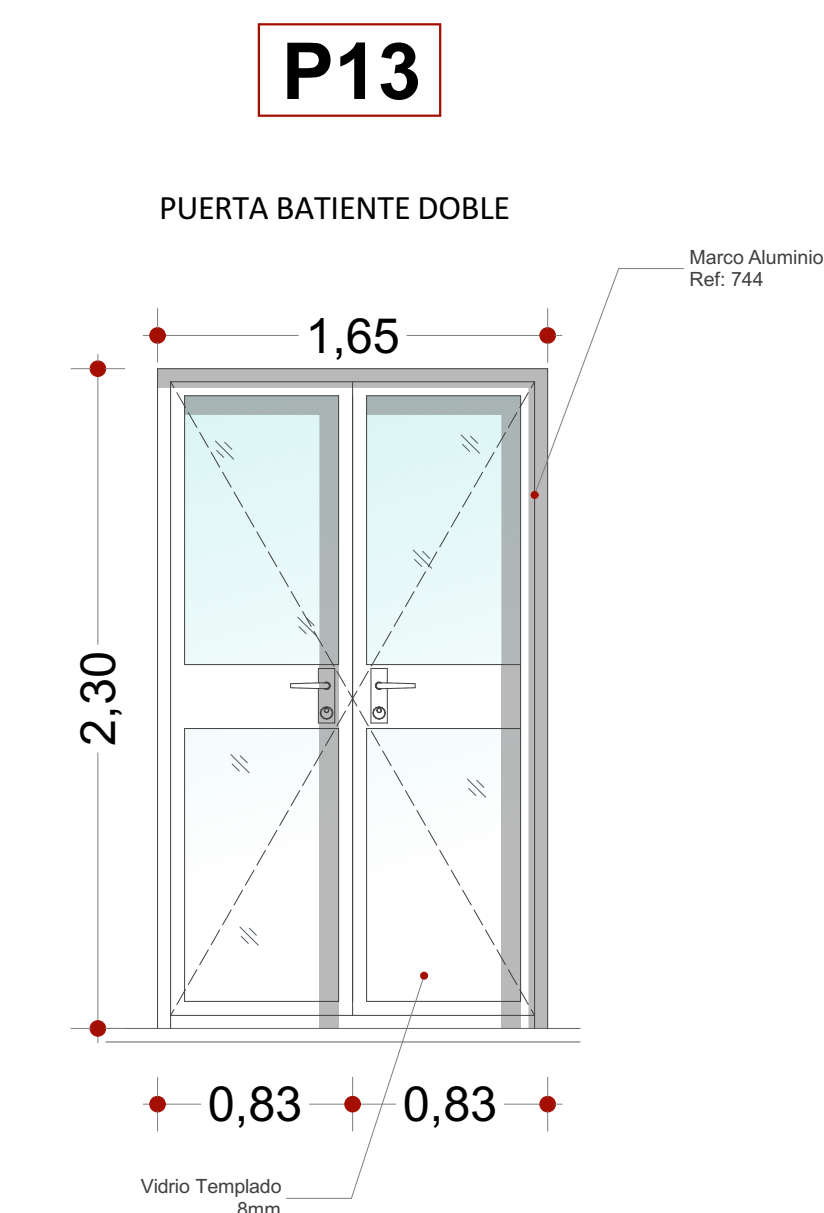
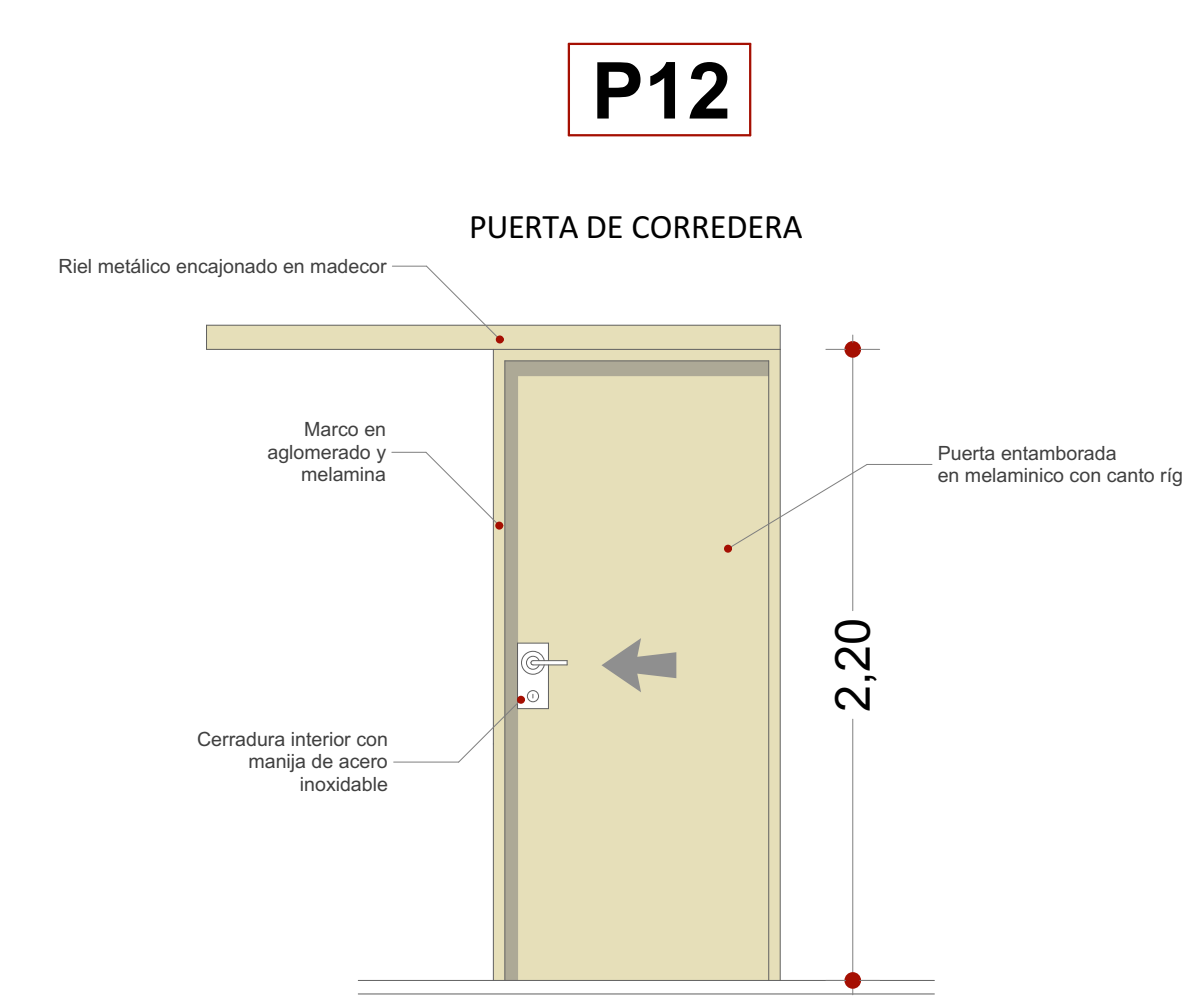
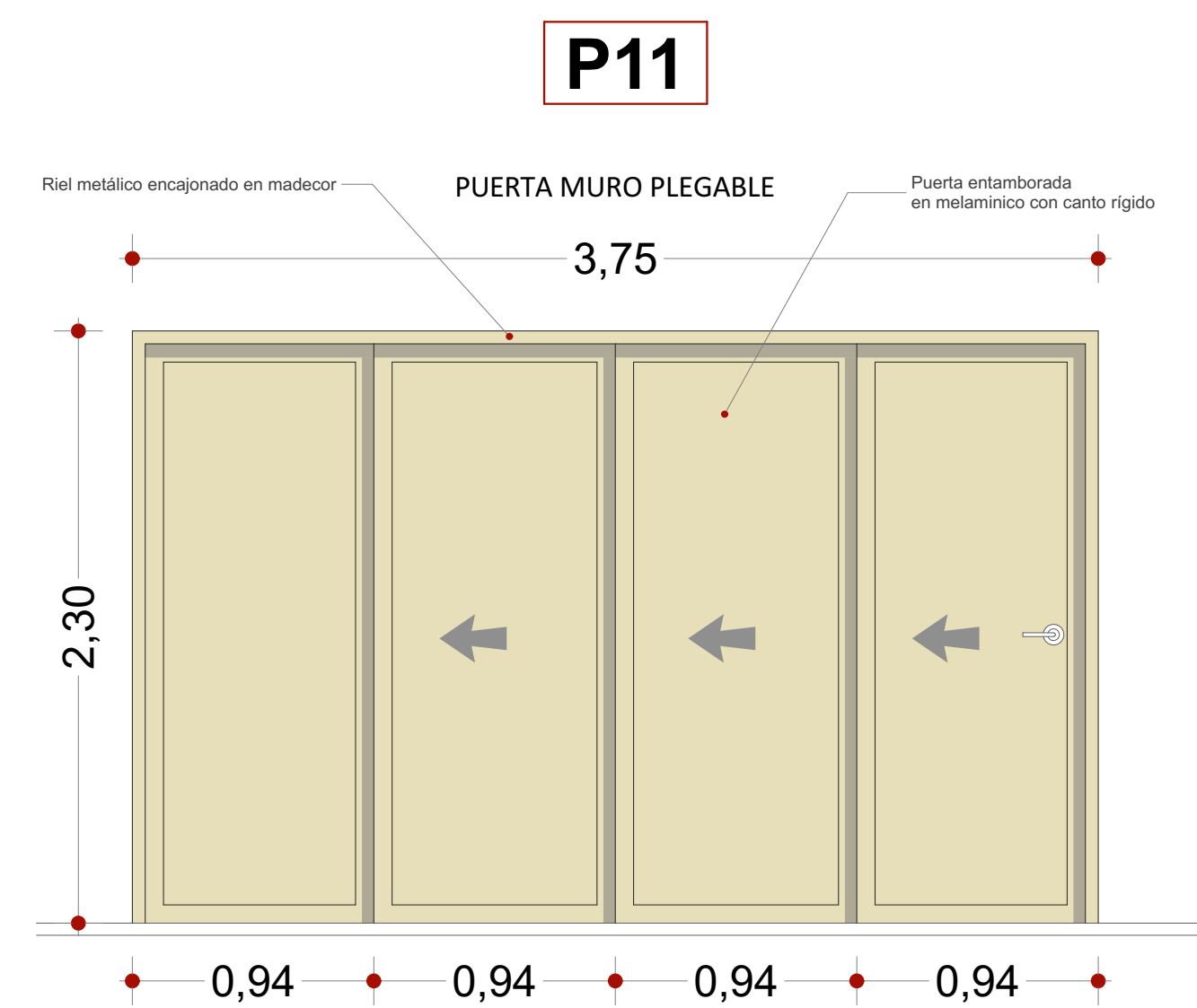
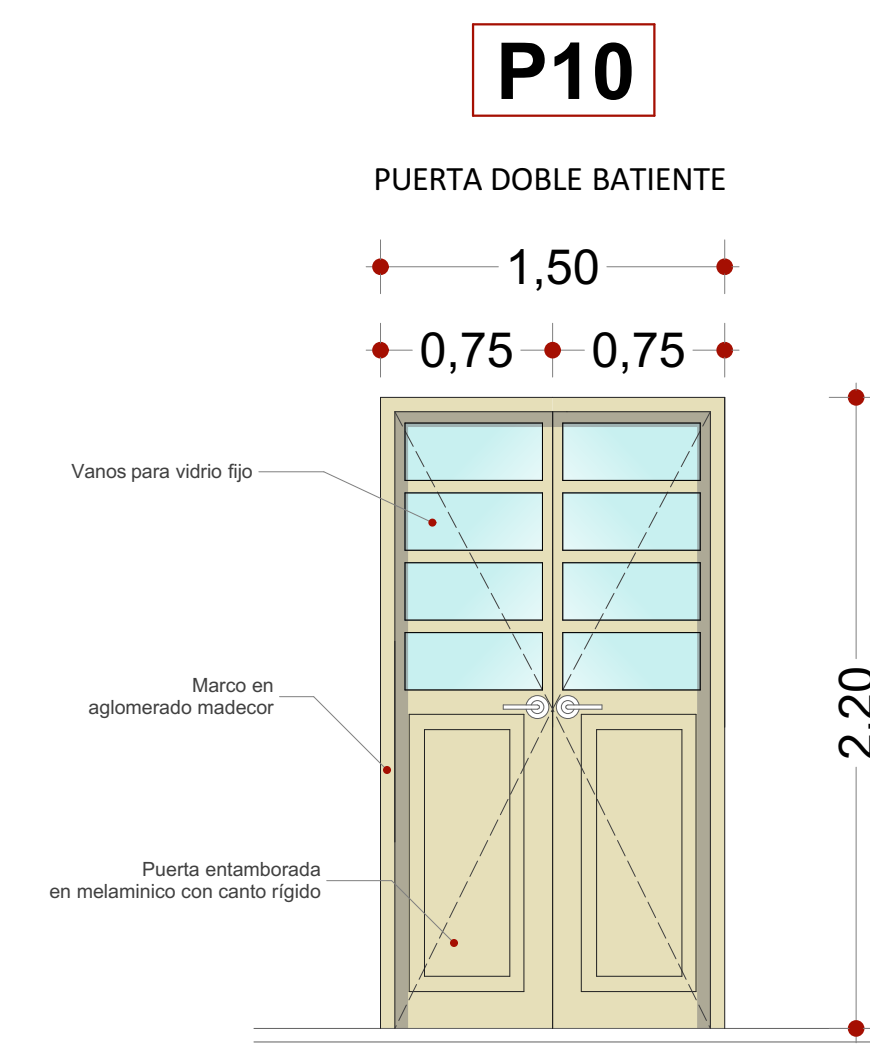
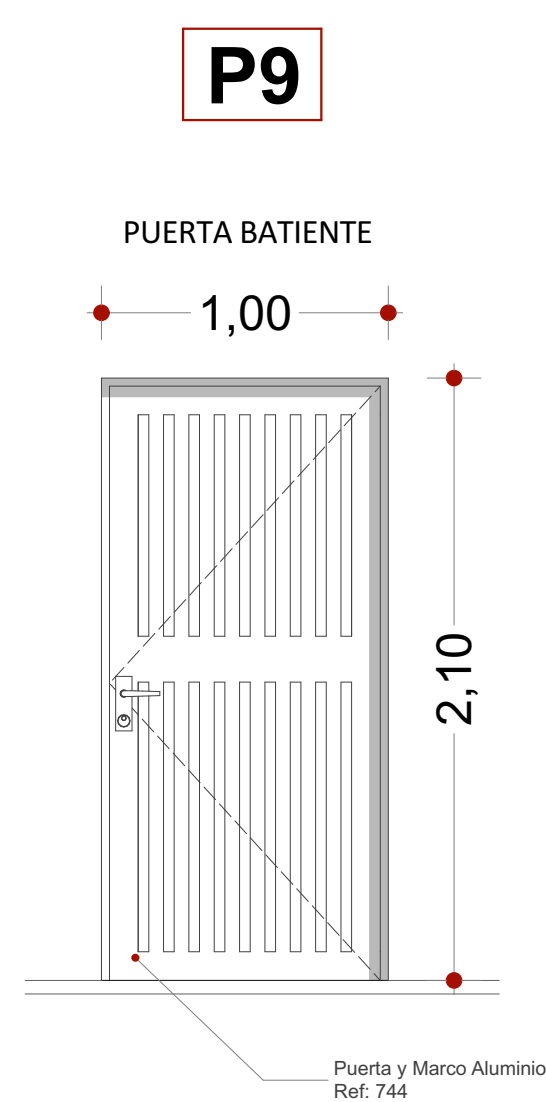
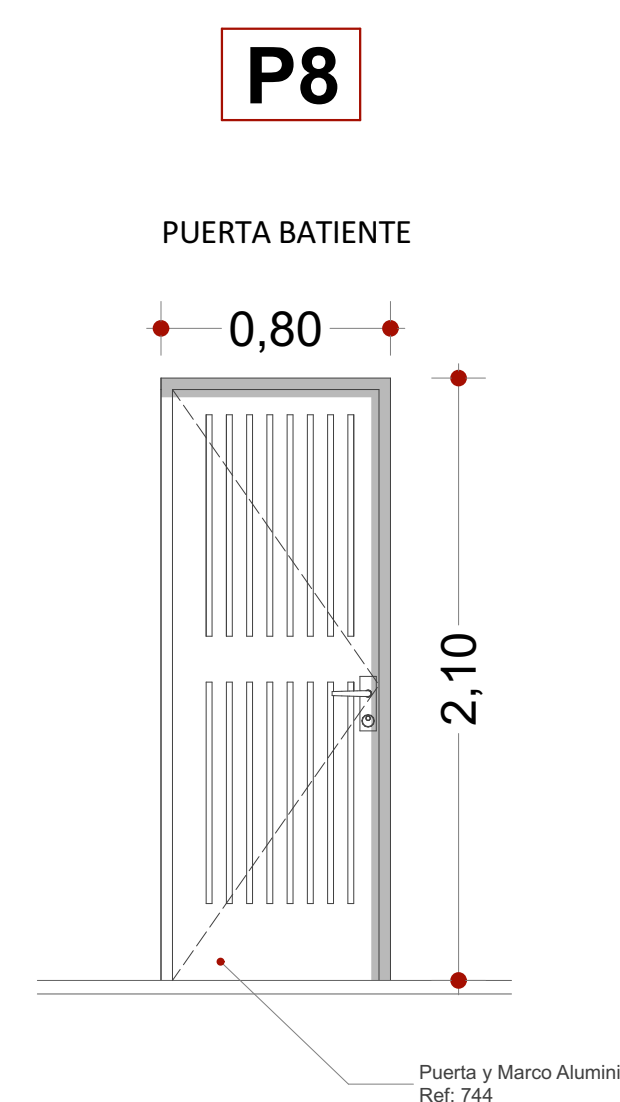
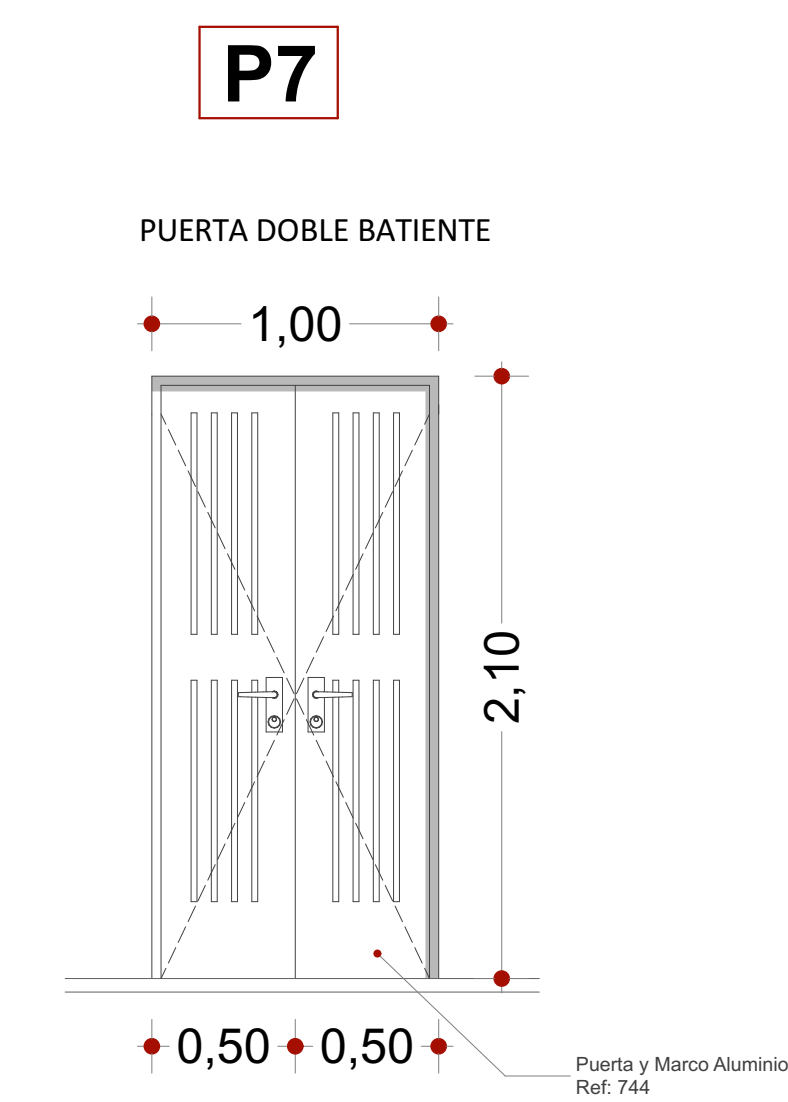
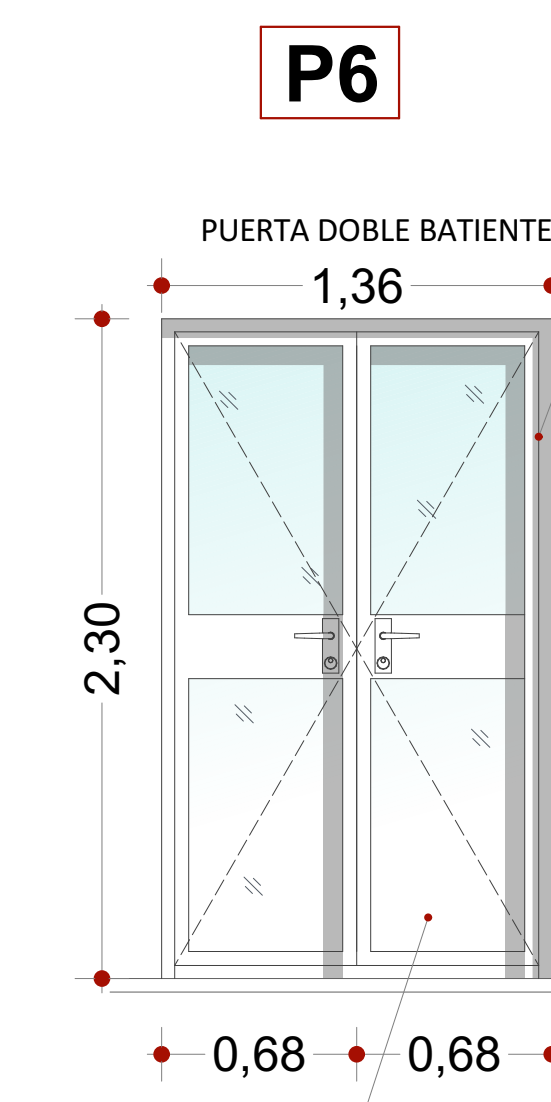
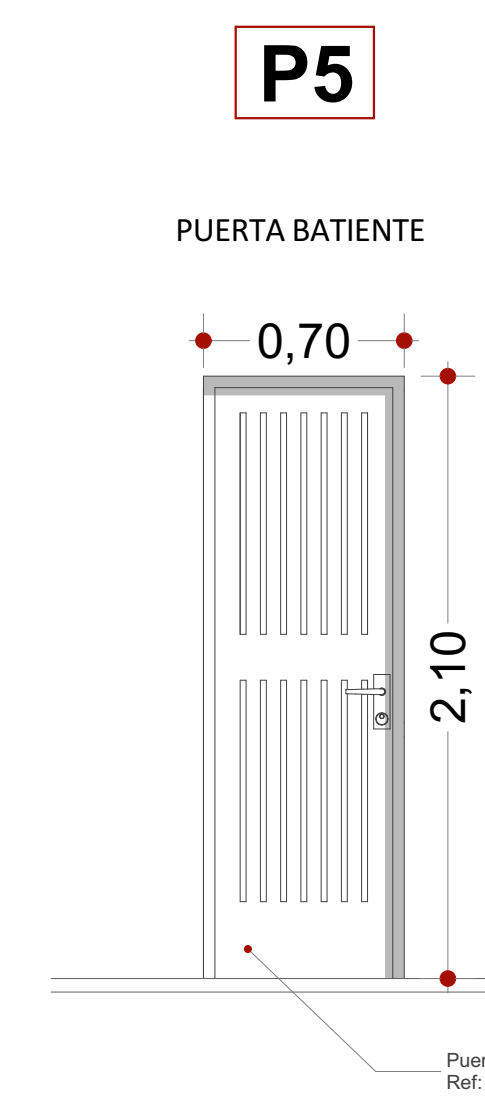
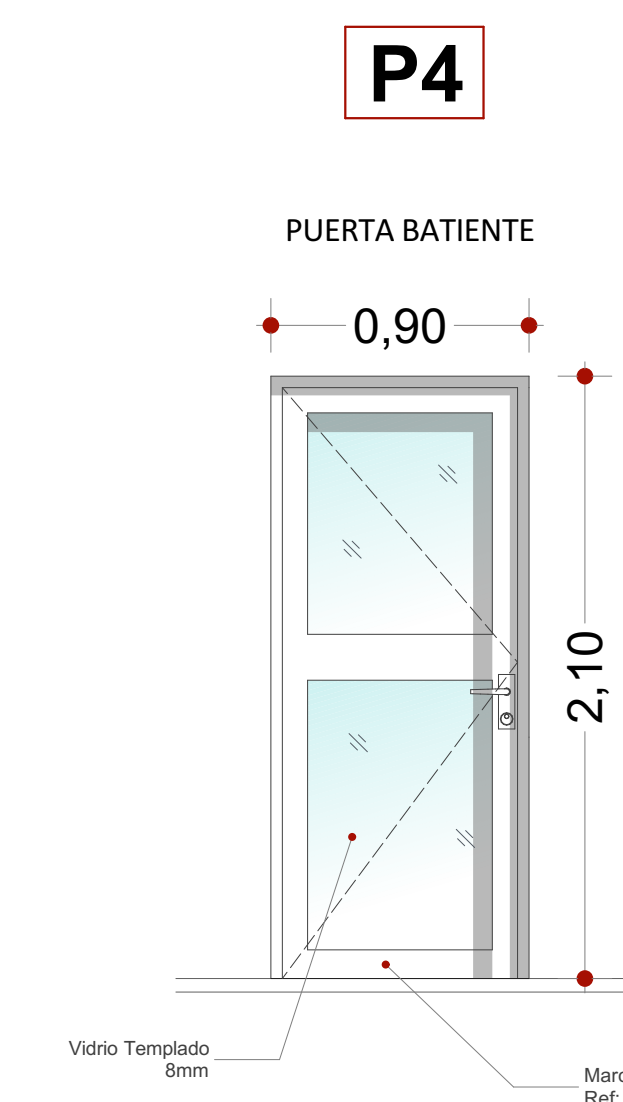
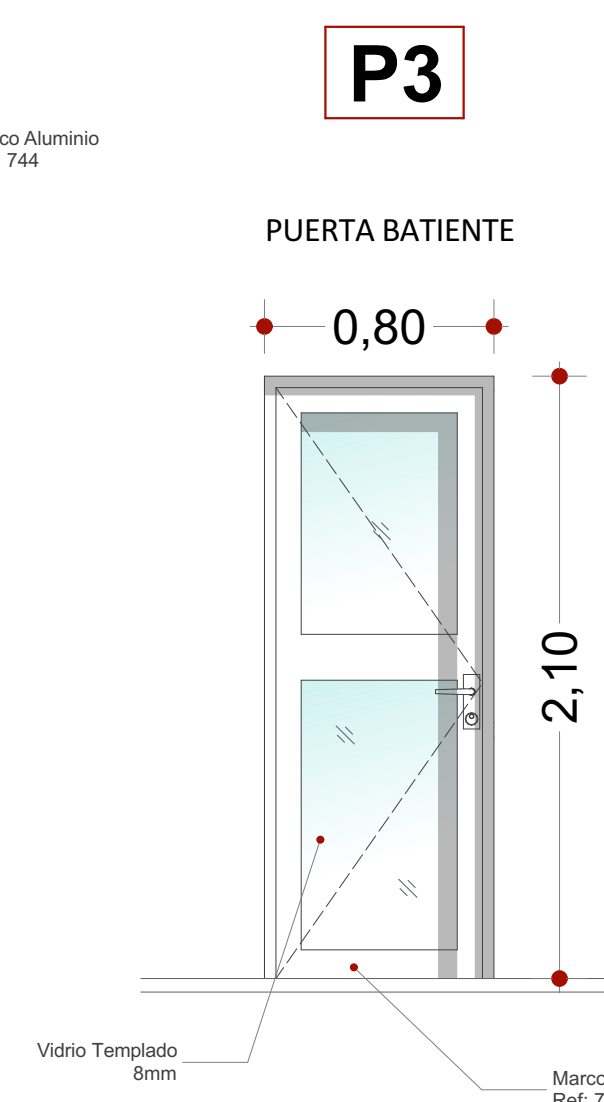
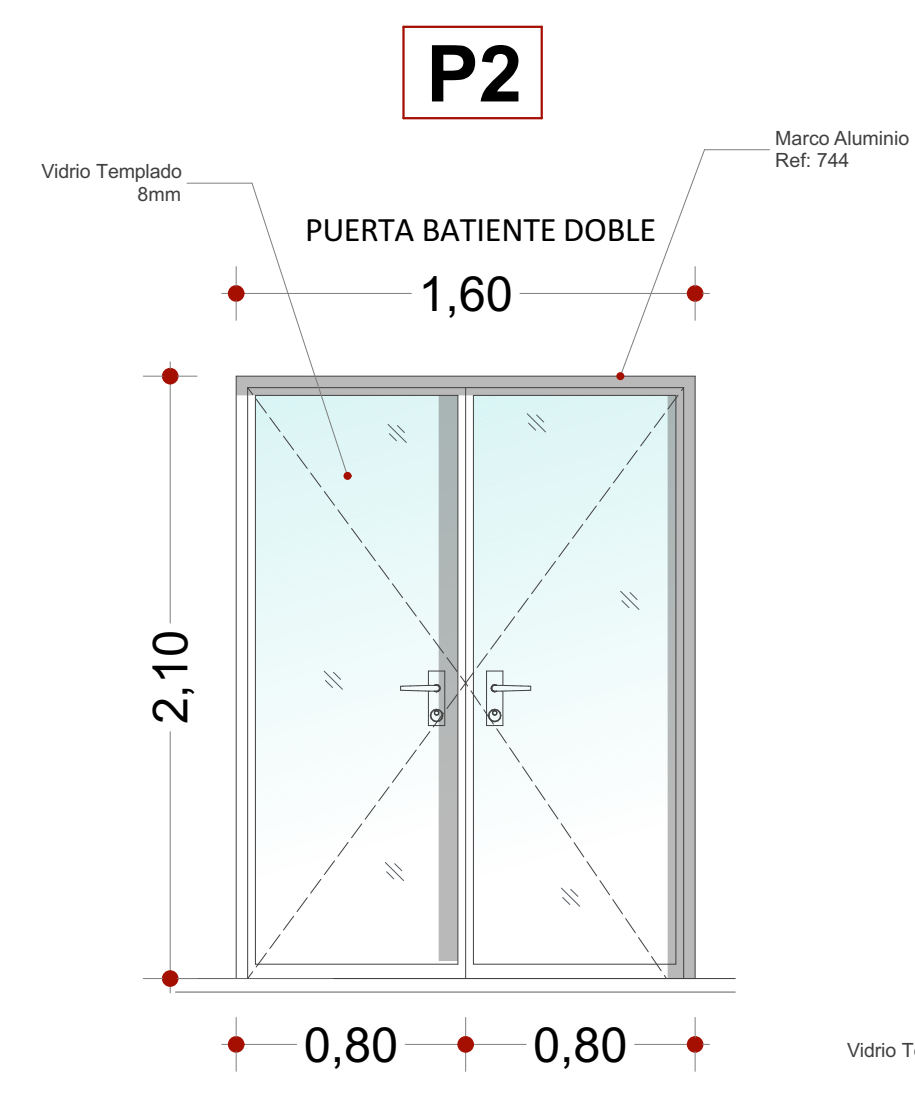
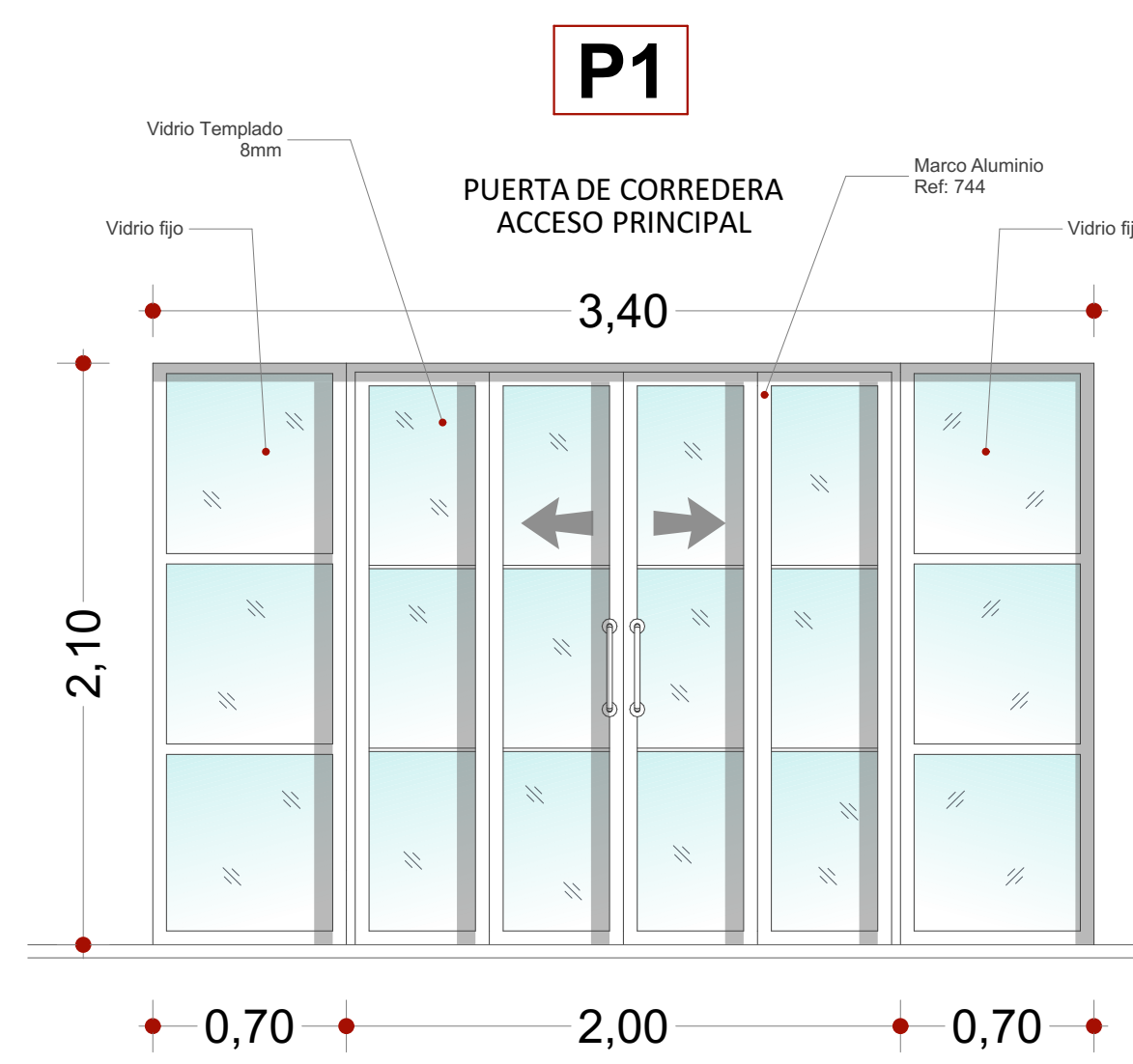
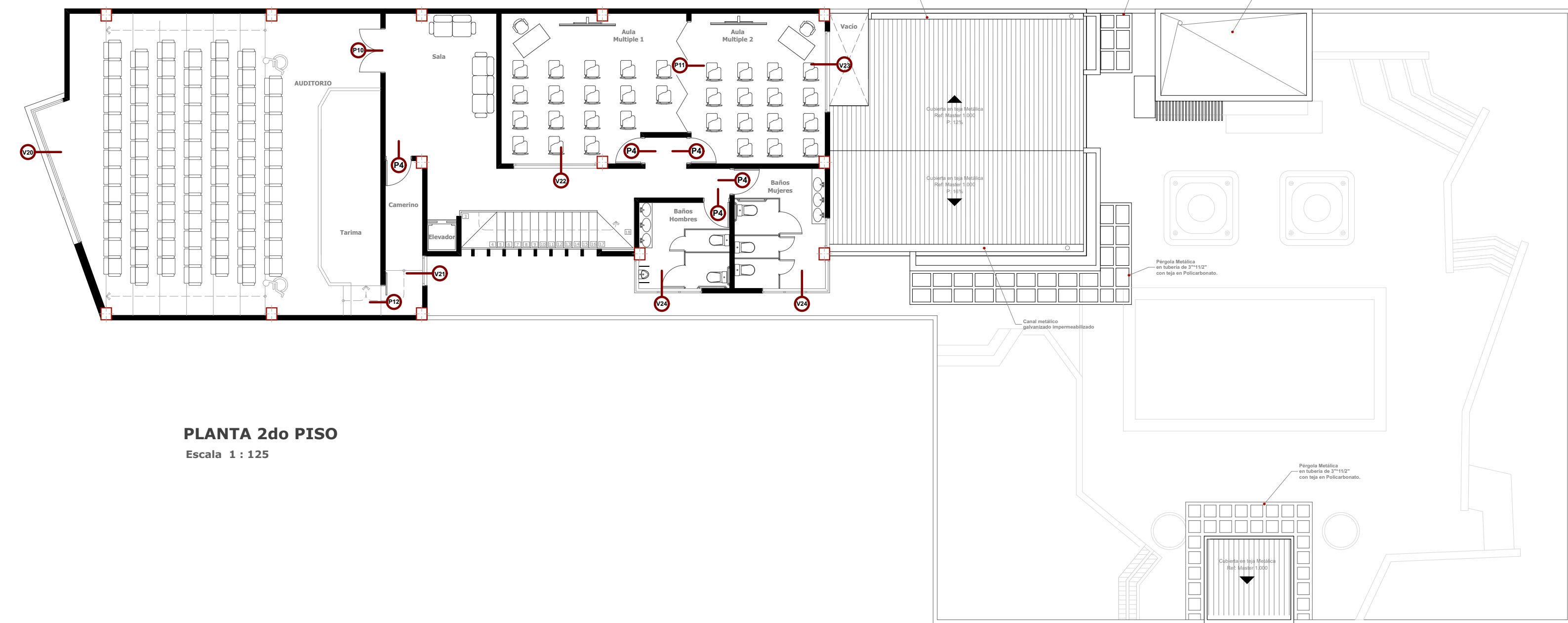
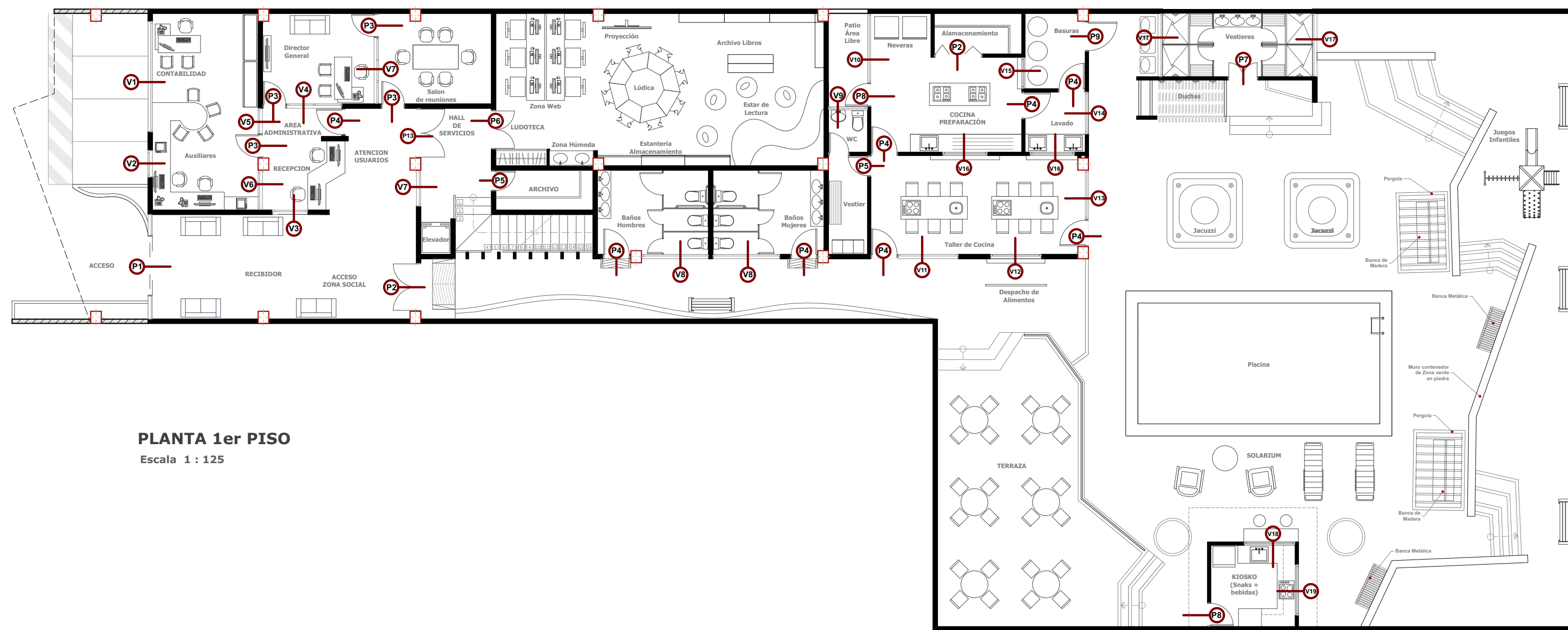

Plano N°: 1  
De: 2  
Archivo de Proyecto: DETA - P

Código / Plano: DETA - P

**WorkHorses SAS**

WORKHORSE S.A.S  
NIT # 901.197.568-5  
Rep. Legal: Javier Leonardo Ramirez Prada  
C.e. # 477.846 de bananga  
Direccion: Avda La Rosita # 27 - 37, apto 21-02, edif. Green Gold, Bucaramanga.

PROYECTO:  
**DISEÑO ARQUITECTÓNICO PARA LA SEDE DE LA CAJA DE COMPENSACIÓN FAMILIAR DE "CAFABA" EN EL MUNICIPIO DE PUERTO WILCHES**

DIRECCIÓN :  
**CARRERA 3 # 5 - 66 MUNICIPIO DE PUERTO WILCHES**

PROPIETARIO :

ARQUITECTO DISEÑADOR :  
Arq. SERGIO AUGUSTO SUÁREZ CRUZ  
Mat. No. 46602004-1214216

CONTIENE:  
**- DETALLE DE PUERTAS**

ESCALA: INDICADA  
REFERENCIA GRAFICA:  
LOCALIZACIÓN:  
MUNICIPIO DE PUERTO WILCHES  
LOTE:

MODIFICACIONES Y OBSERVACIONES:	FECHA:	MODIFICACIONES:

FECHA: **Diciembre 2020**

DIGITALIZÓ:

CÓDIGO / PLANO: **DETA - P**

Archivo de Proyecto: Plano N°: De:  
**1 2**



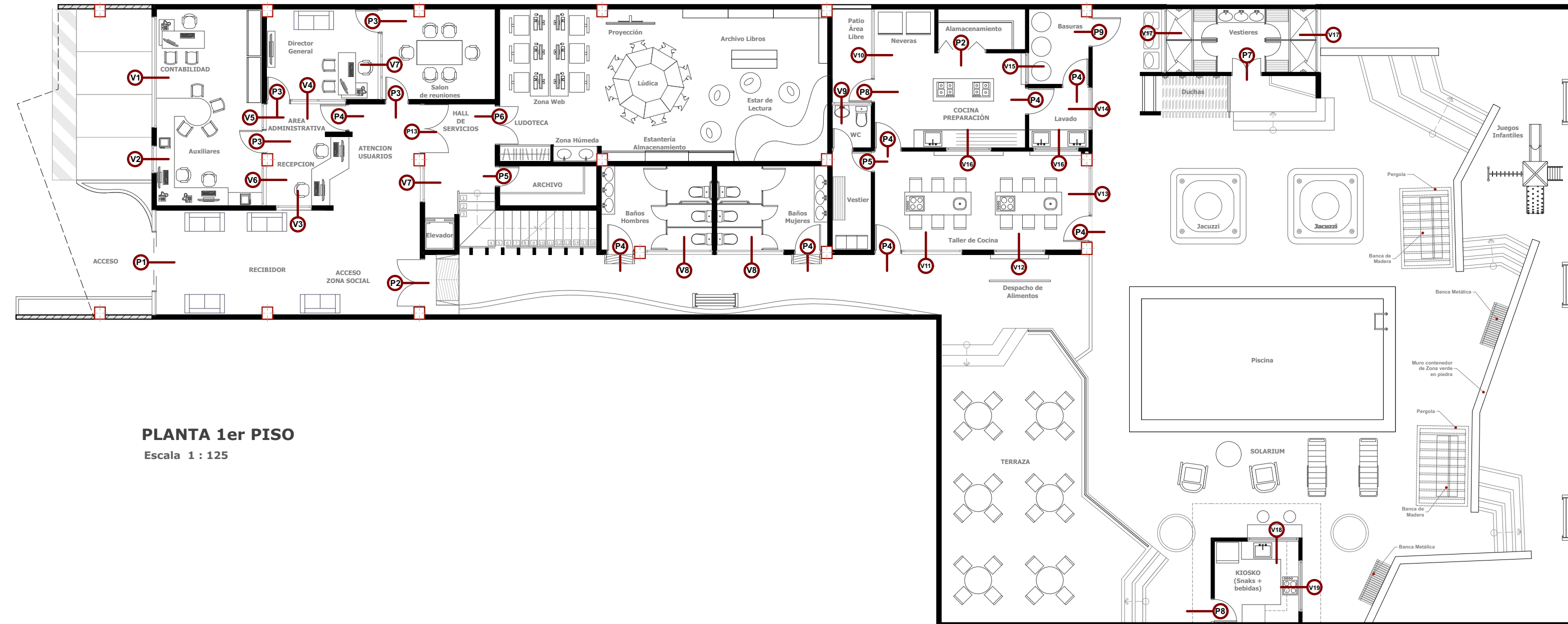

PLANTA 1er PISO  
Escala 1:125

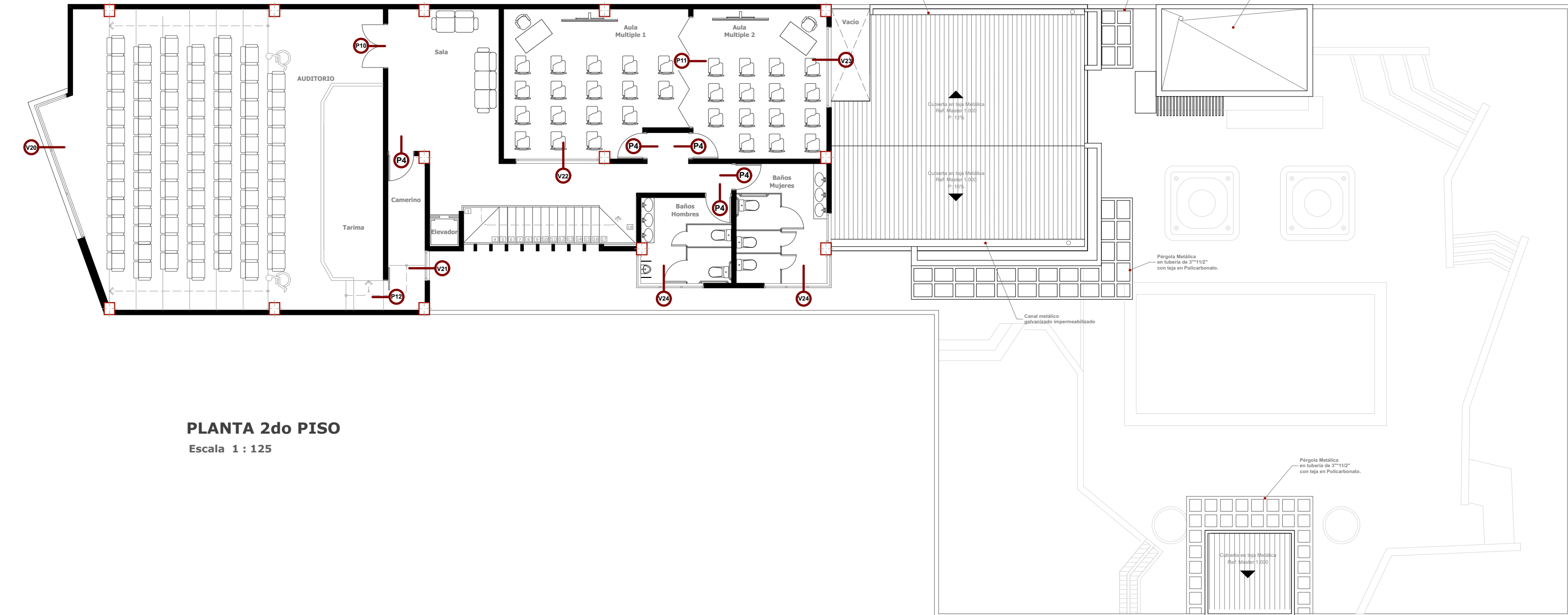

PLANTA 2do PISO  
Escala 1:125

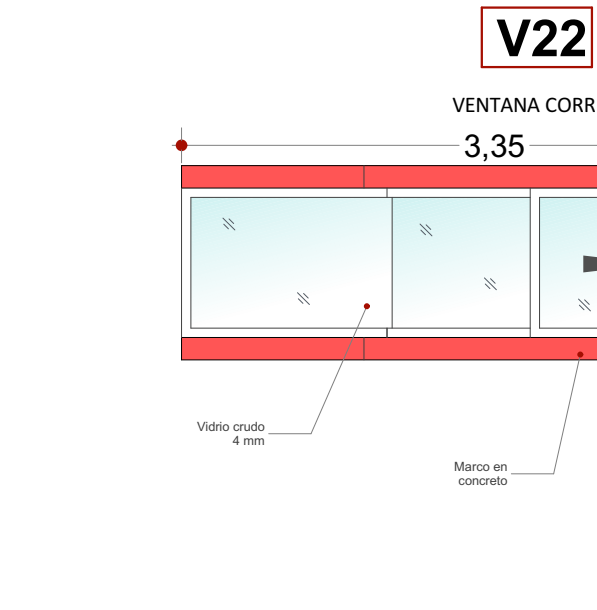
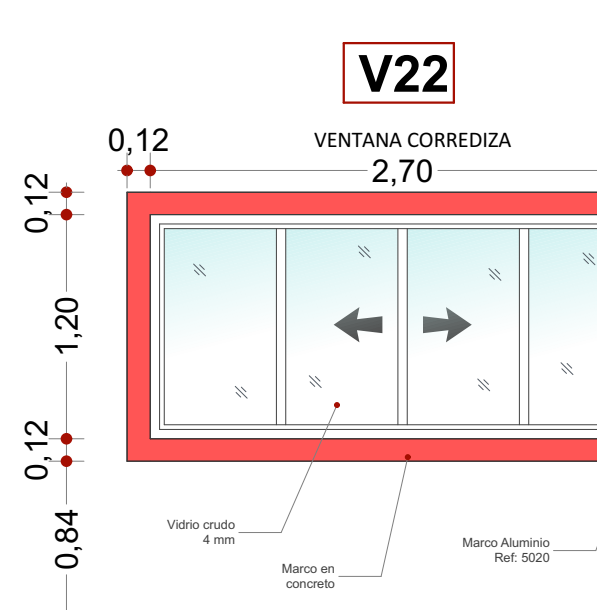
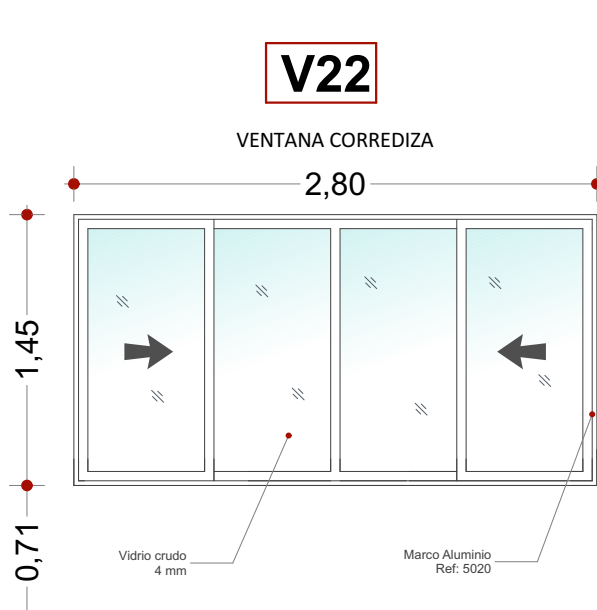
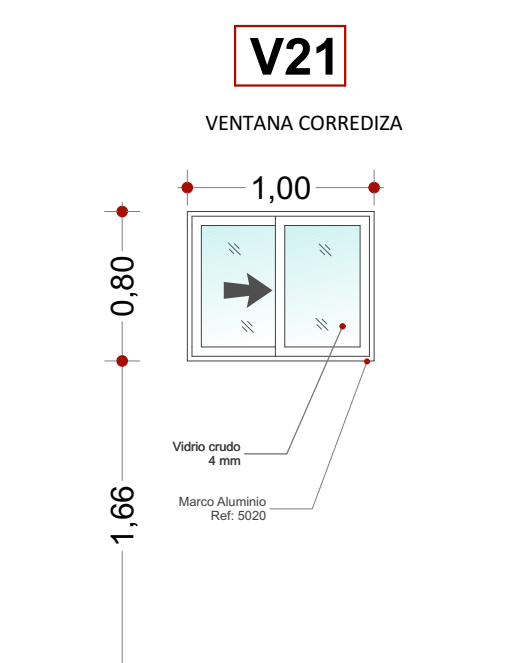
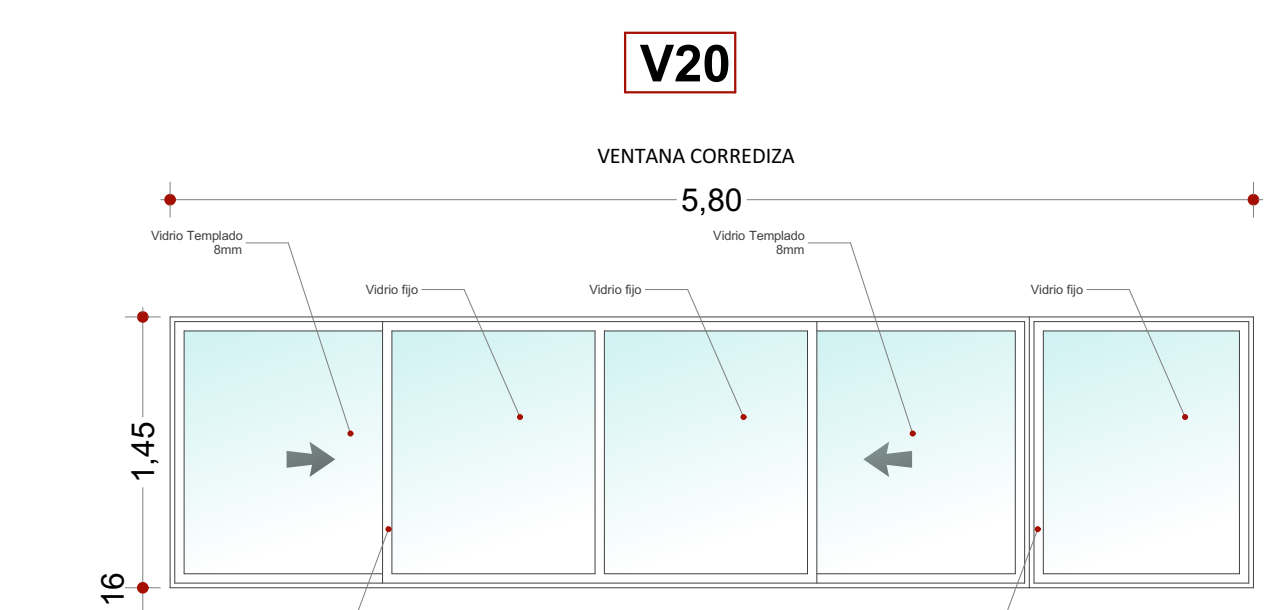
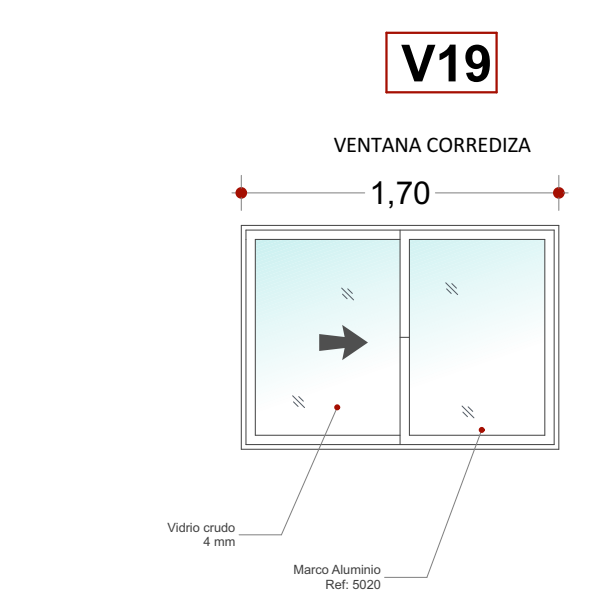
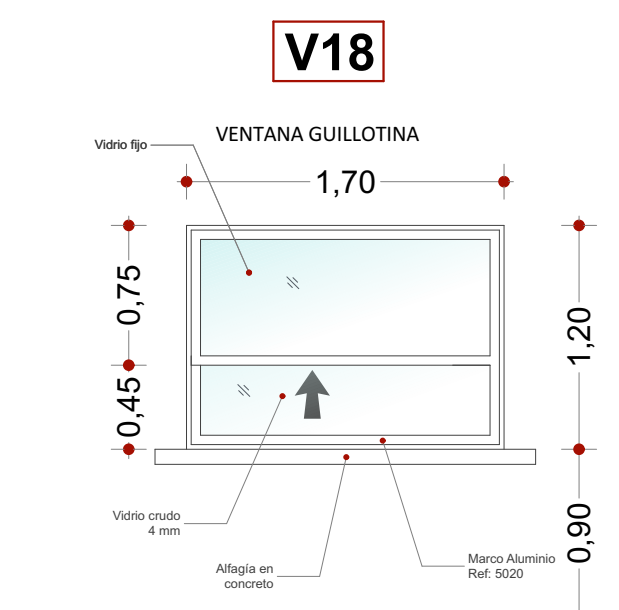
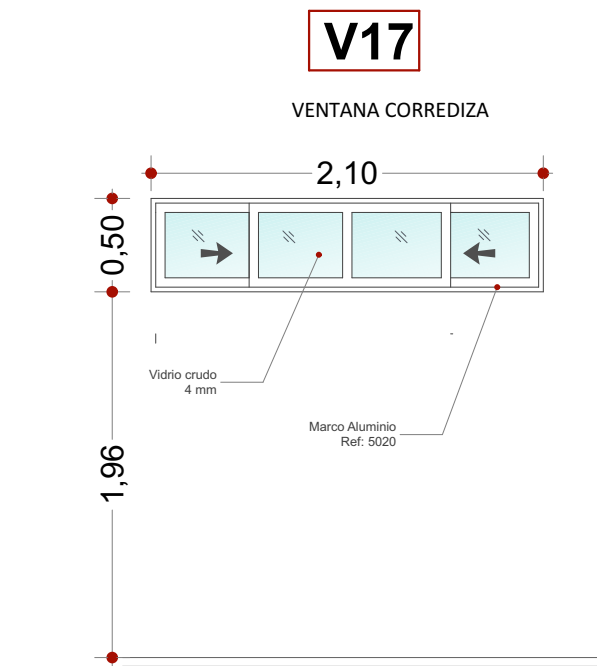
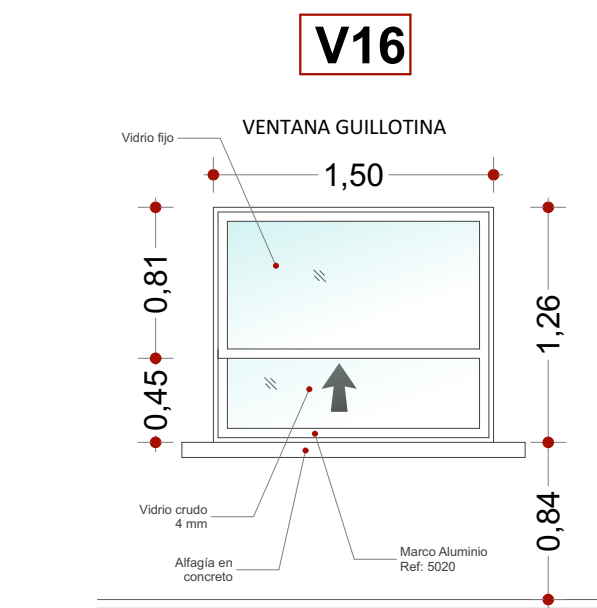
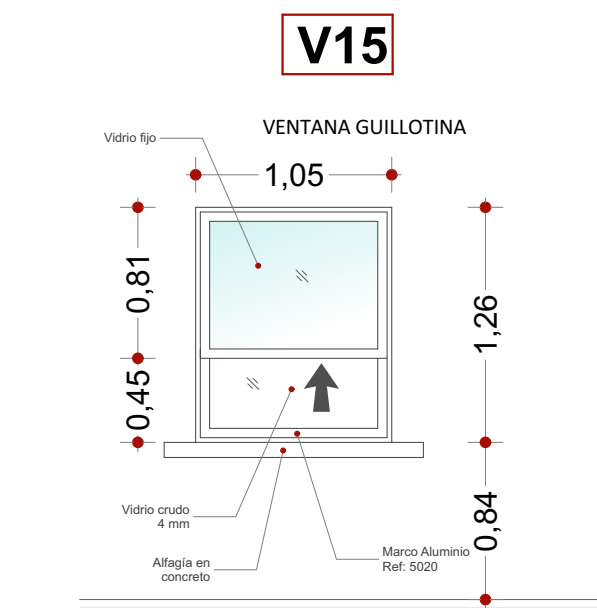
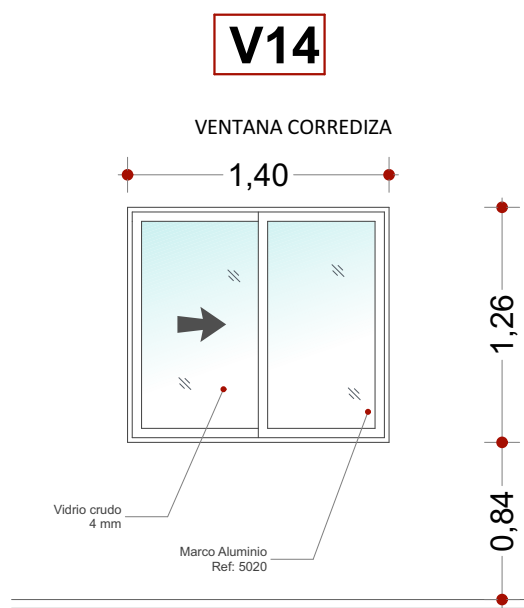
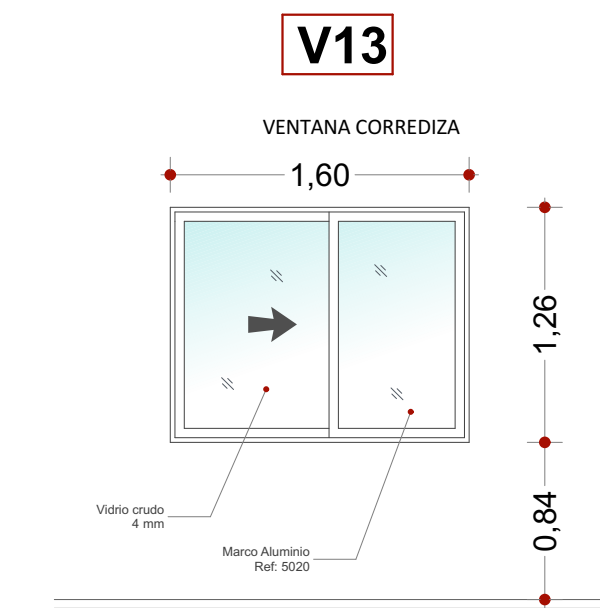
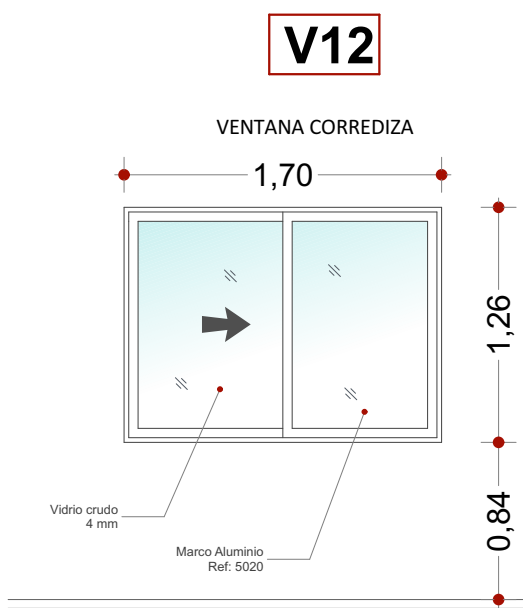
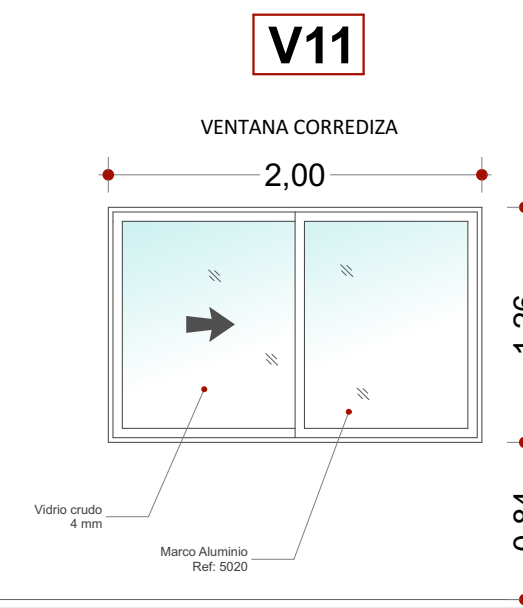
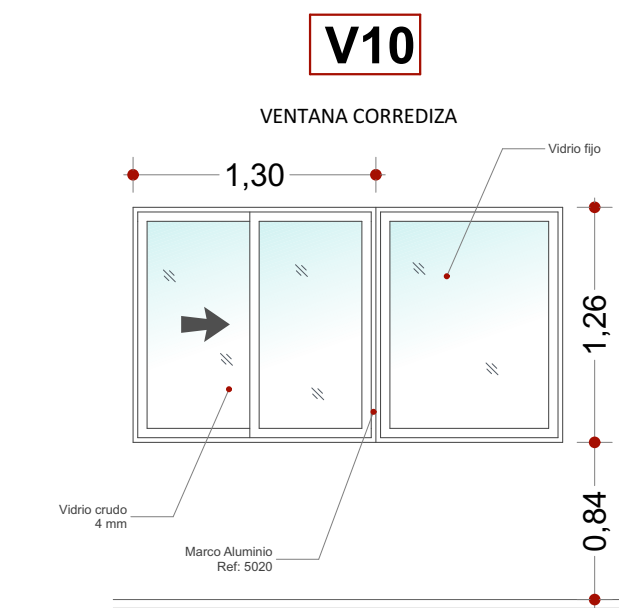
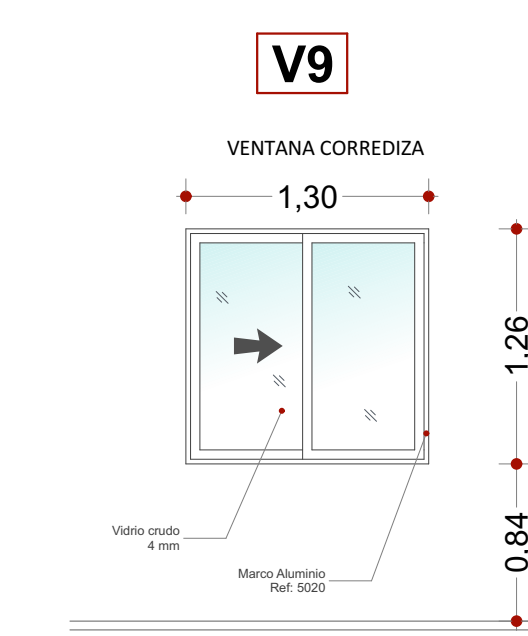
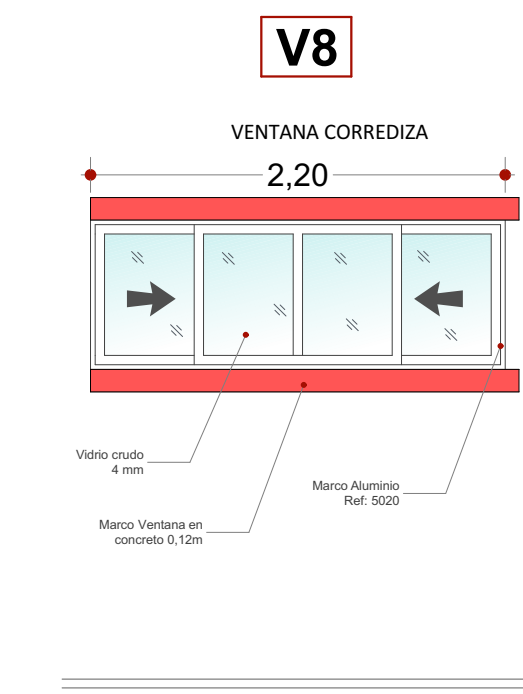
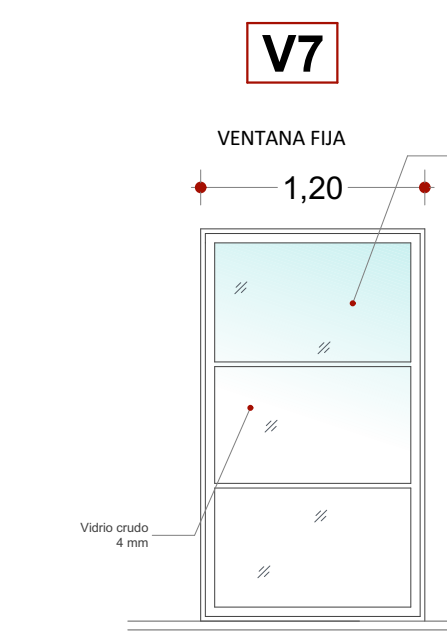
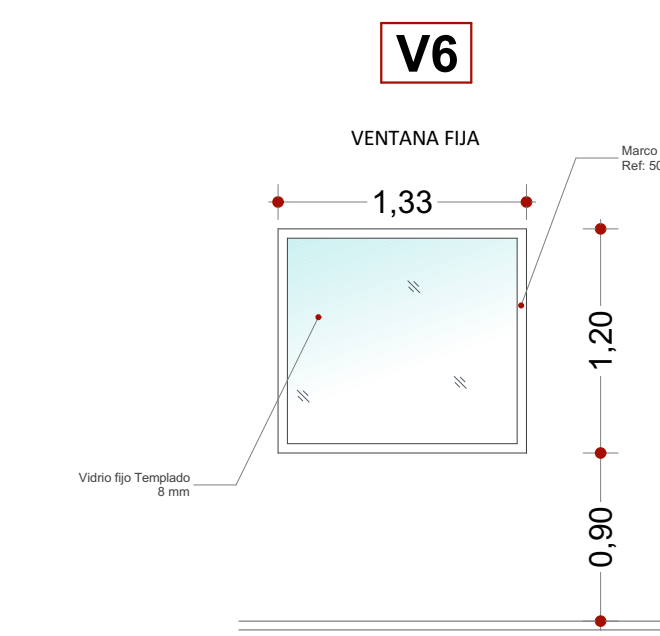
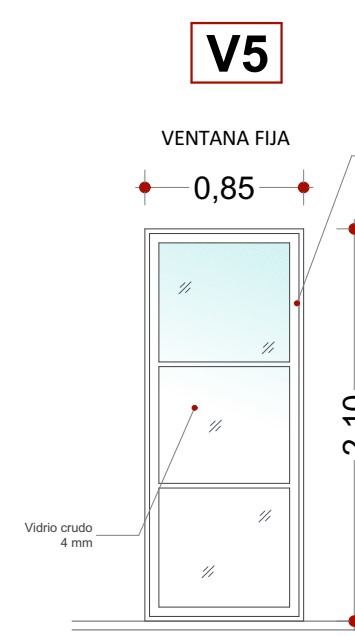
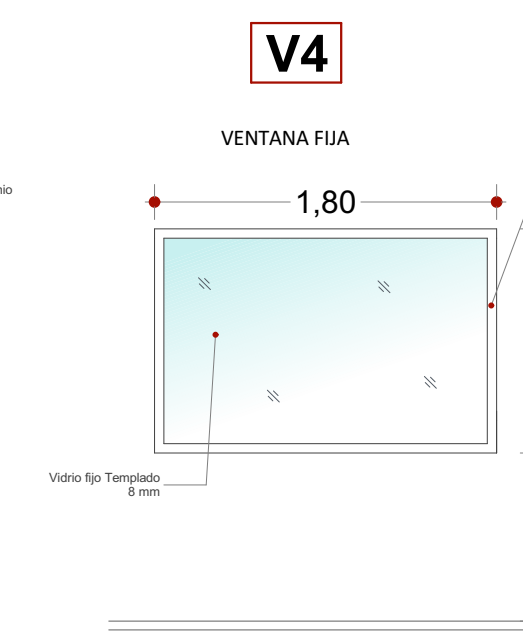
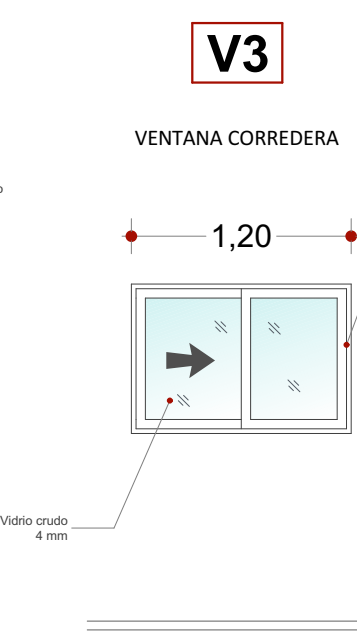
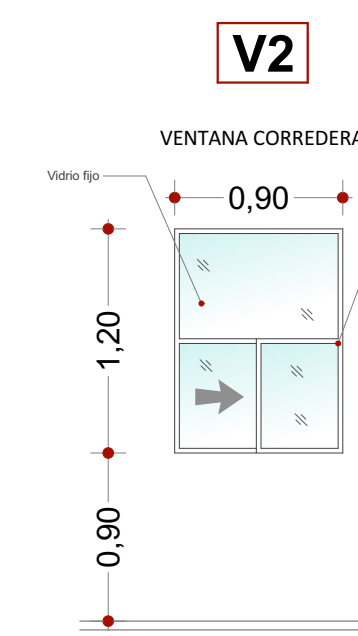
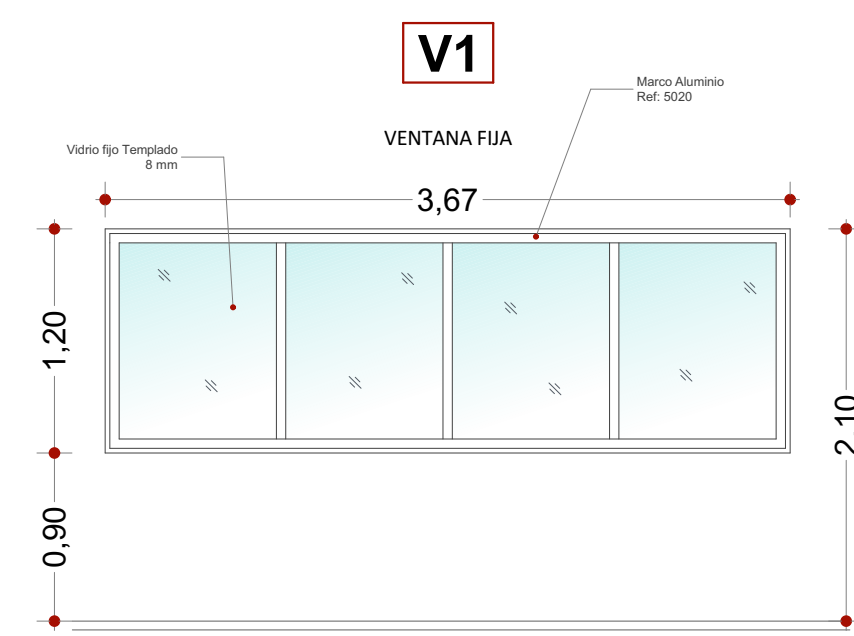

Plano N°: 2  
De: 2  
Archivo de Proyecto: DETA - V

Código / Plano: DETA - V

WorkHorses SAS  
WORKHORSE S.A.S  
NIT # 901.197.568-5  
Rep. Legal: Javier Leonardo Ramirez Prada  
C.e # 81.477.846 de Barranquilla  
Direccion: Avda La Rosita # 27 - 37, apto 21-02, edif. Green Gold, Bucaramanga.

PROYECTO:  
DISEÑO ARQUITECTÓNICO PARA LA SEDE DE LA CAJA DE COMPENSACIÓN FAMILIAR DE "CAFABA" EN EL MUNICIPIO DE PUERTO WILCHES

DIRECCIÓN:  
CARRERA 3 # 5 - 66  
MUNICIPIO DE PUERTO WILCHES

PROPIETARIO:

ARQUITECTO DISEÑADOR:  
Arq. SERGIO AUGUSTO SUÁREZ CRUZ  
Mat. No. 48602004-12/ACTIVE

CONTIENE:  
- DETALLE DE VENTANAS

ESCALA: INDICADA

REFERENCIA GRAFICA:

LOCALIZACIÓN:  
MUNICIPIO DE PUERTO WILCHES  
LOTE

MODIFICACIONES Y OBSERVACIONES:	OBSERVACIONES	FECHA	MODIFICACIONES

FECHA: Diciembre 2020

DIGITALIZÓ:

CÓDIGO / PLANO: DETA - P

Archivo de Proyecto: Plano N°: De:  
2 2